

Reihenhäuser

- Reihenhaus 10
- Reihenhaus 12
- Reihenhaus 14
- Reihenhaus 16

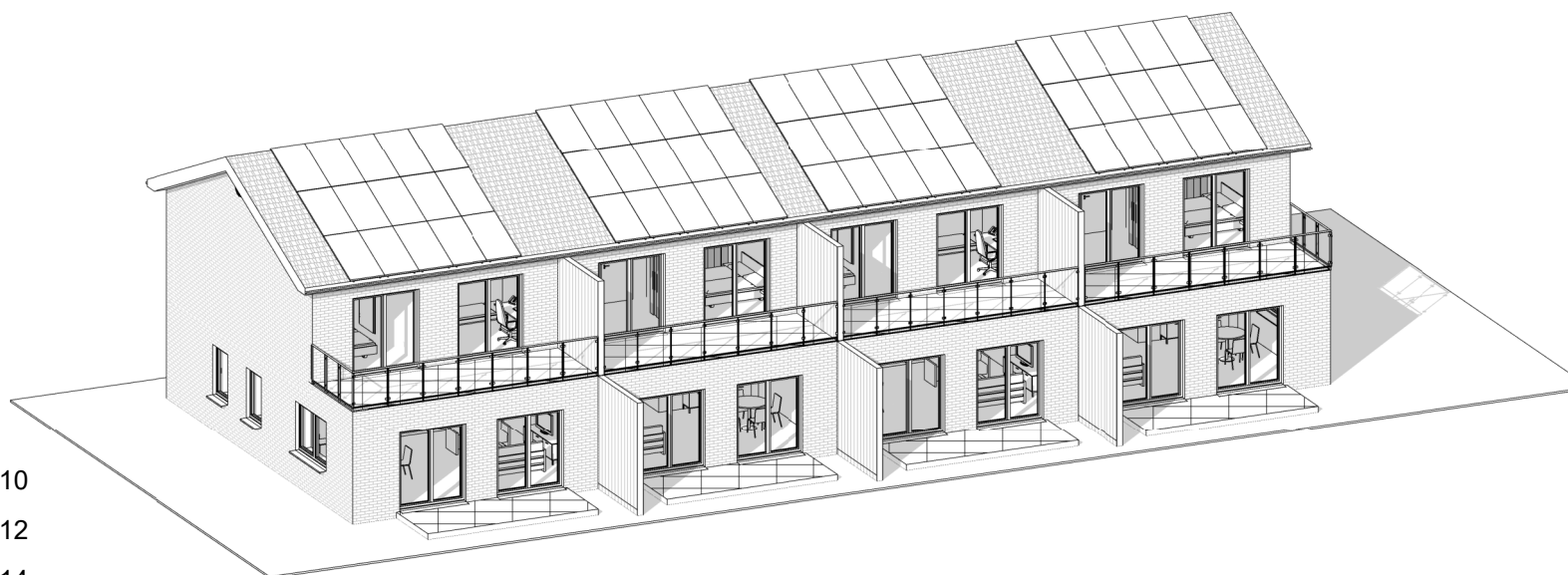

3D Ansicht | M. 1:200

Bauvorhaben: Neubau von 2 Reihenhauswohnanlagen mit 1x 4 und 1x 5 Wohneinheiten	Bauort: Trensenweg 10, 12, 14 und 16 27283 Verden (Aller)
Bauherr: Hayati Örper Großer Kamp Straße 61 27374 Visselhövede	Planverfasser: AGS Planungsgesellschaft mbH Lehnshede 4 27374 Visselhövede Tel. 04262 / 9183750
Plannummer - Planname: 02 Grundriss OG 4 WE	Maßstab: 1:100 letzte Bearbeitung: 14.05.2024