

Hofansicht

Blaß 4 M150

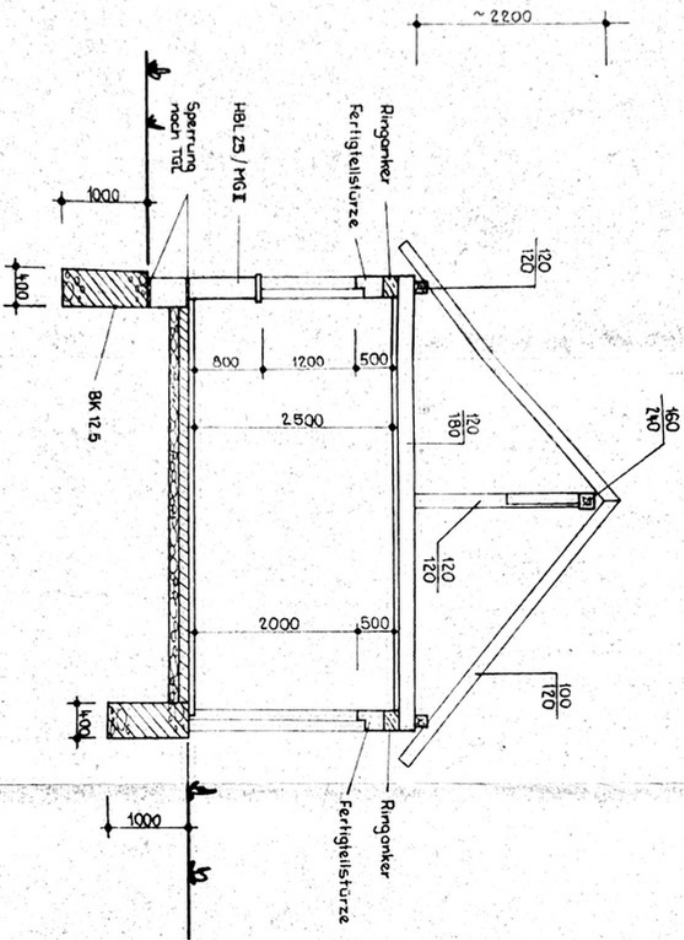

• Deckenaufbau:

- 25 mm Raufspund
- 60 " Glaswolle
- 25 " Fehlboden
- 25 " Sparschotlung
- 25 " HVL-Platten
- 15 " Putz

• Fußbodenaufbau:

- 30 mm Zementestrich
- 80 " U-beton
- 100 " Kiesbett

Querschnitt

Blatt 3 M 1:50

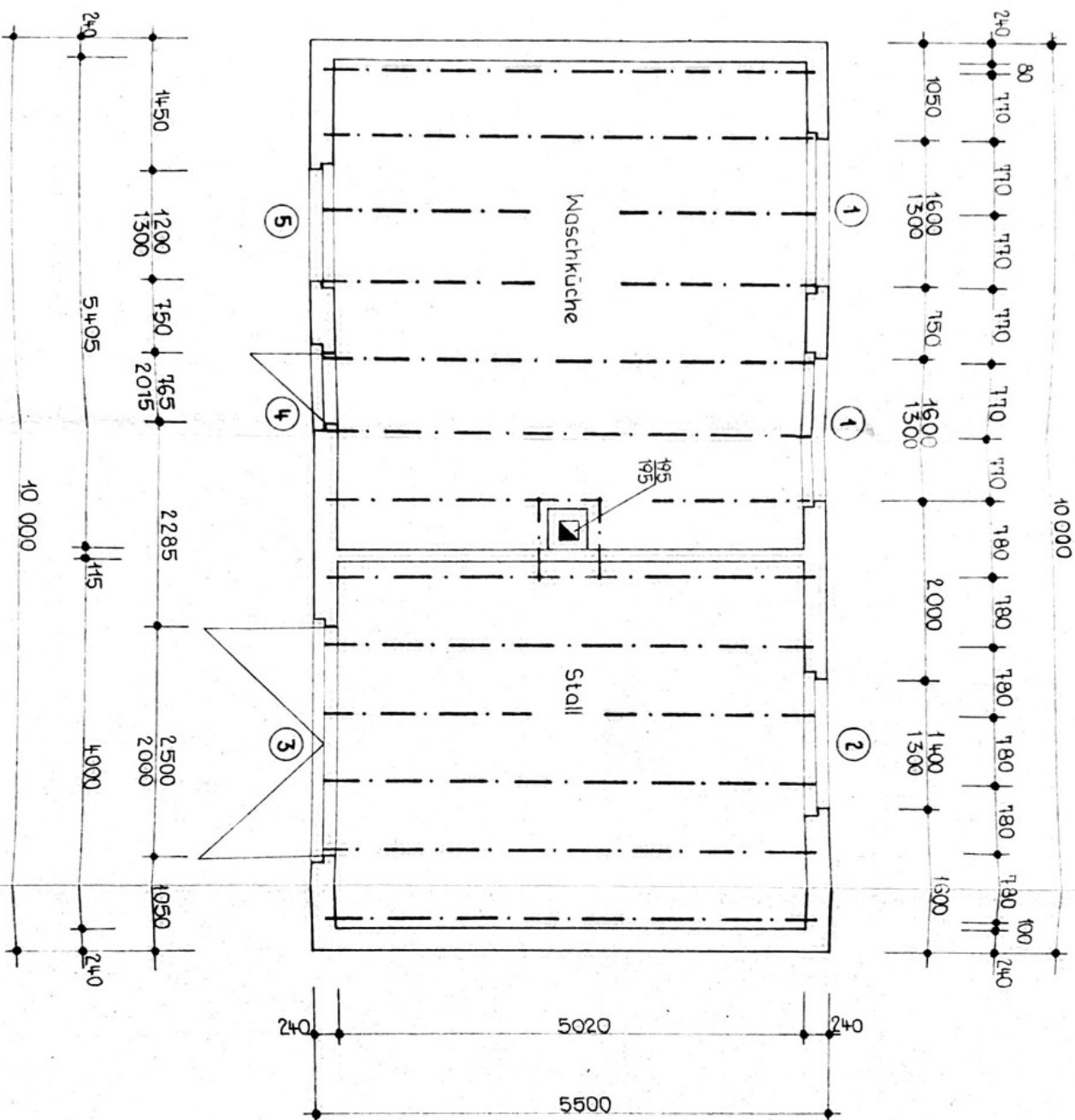

**Stürze:**

- ① 1 x S 56 + 1 x S 57
- ② 1 x S 47 + 1 x S 48
- ③ 1 x S 86 + 1 x S 87
- ④ 1 x S 27 + 1 x S 28
- ⑤ 1 x S 37 + 1 x S 38

Grundriß

BlaH 2 M 1:50

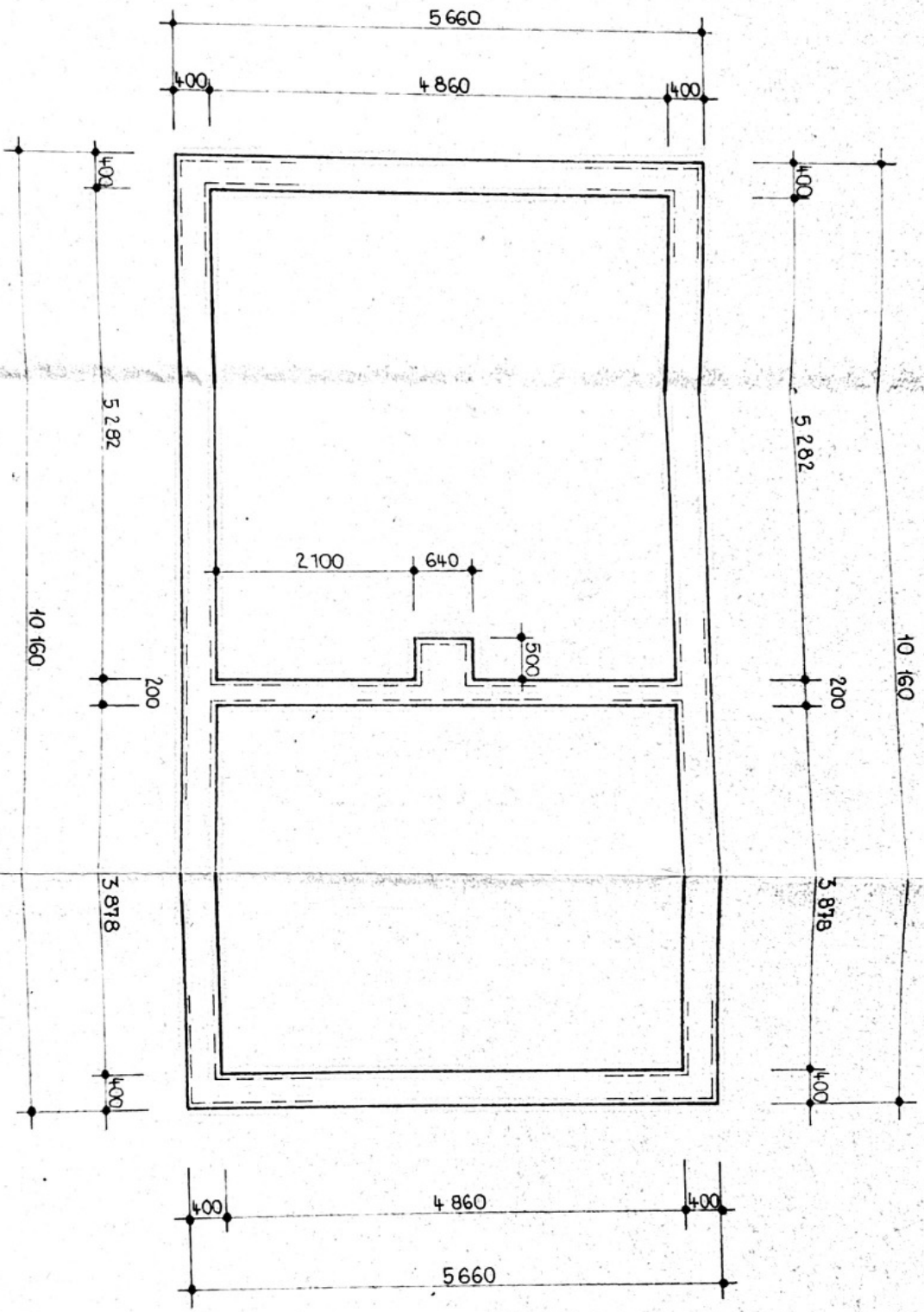

• Nebengebäude  
 Manfred Zentgraf  
 Rippershausen, OT Melkers  
 Dorfstr. 4a  
 • Walldorf, im August 1988  
 Bau-Jng: *Staub*  
 Reg.-Nr.: 405-025-1988

**Fundamentplan**

Blatt 1 M+50