

von Nord - West

Baugenhm. §63b ThürBO AZ: 0 9 6 6 - 0 4 - 3 4

Landratsamt Schmalkalden-Meiningen
untere Bauaufsichtsbehörde

Meiningen, den 10. 08. 2004

Unterschrift u. Stempel gilt nur
i.V.m. dem Bescheid/Schreiben
gleichen AZ's und Datums

IA
Unterschrift

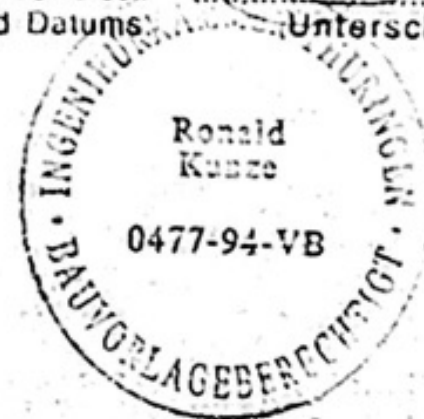

- Genehmigungsplnung -

Nutzungsänderung der Scheune zur Kfz-Werkstatt

98639 Melkers, Dorfstraße 5

Brigitte und Manfred Zentgraf

Ansichten:

M 1 : 100

Bl. - Nr.: 4.0

Bauherr:

Planfertiger:

Bauplanung
Dipl.-Ing.(FH) Ronald Kunze
98639 Walldorf, Neubastraße 10
Tel.: (03693)897240 - Fax 890974

Walldorf, im April 2004

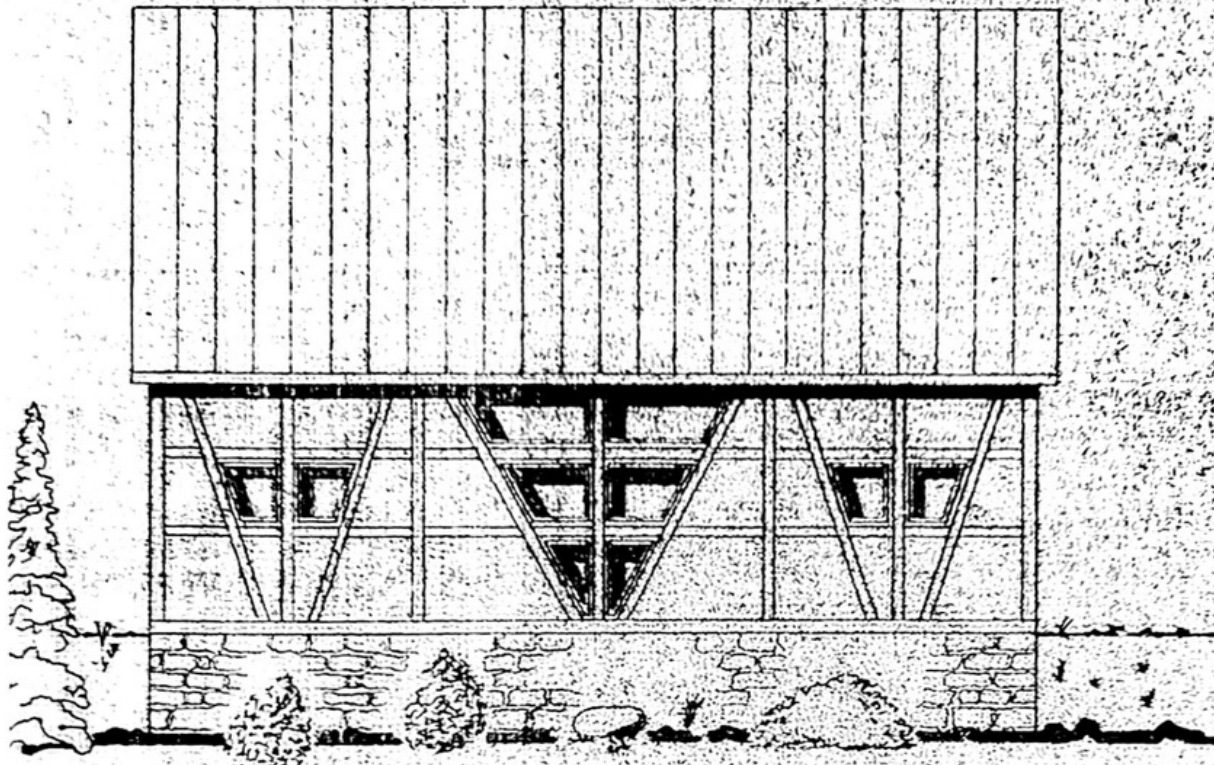

von Süd = Ost

Baunehm. 963b Thurgau Az. 9 4 8 9 0 4 3 4

Landratsamt Schmaleckler-Region
untere Bauaufsicht

Meiringen, den 05. 2004

Unterschalt. Stempel
i.V.m. dem Beschein. Schmaleckler
gleichen Az. und Datum



Nutzungsinhalt: Werkstätte

Ansicht: Bl. 100 Bl. Nr. 5.0

Bauherr:

Planfertigt:

Architekt
Ronald Kunze
Industriestrasse 10
9400 Meiringen
Tel. 033 22 240 Fax 033 22 241

Wallfahrtskirche Meiringen

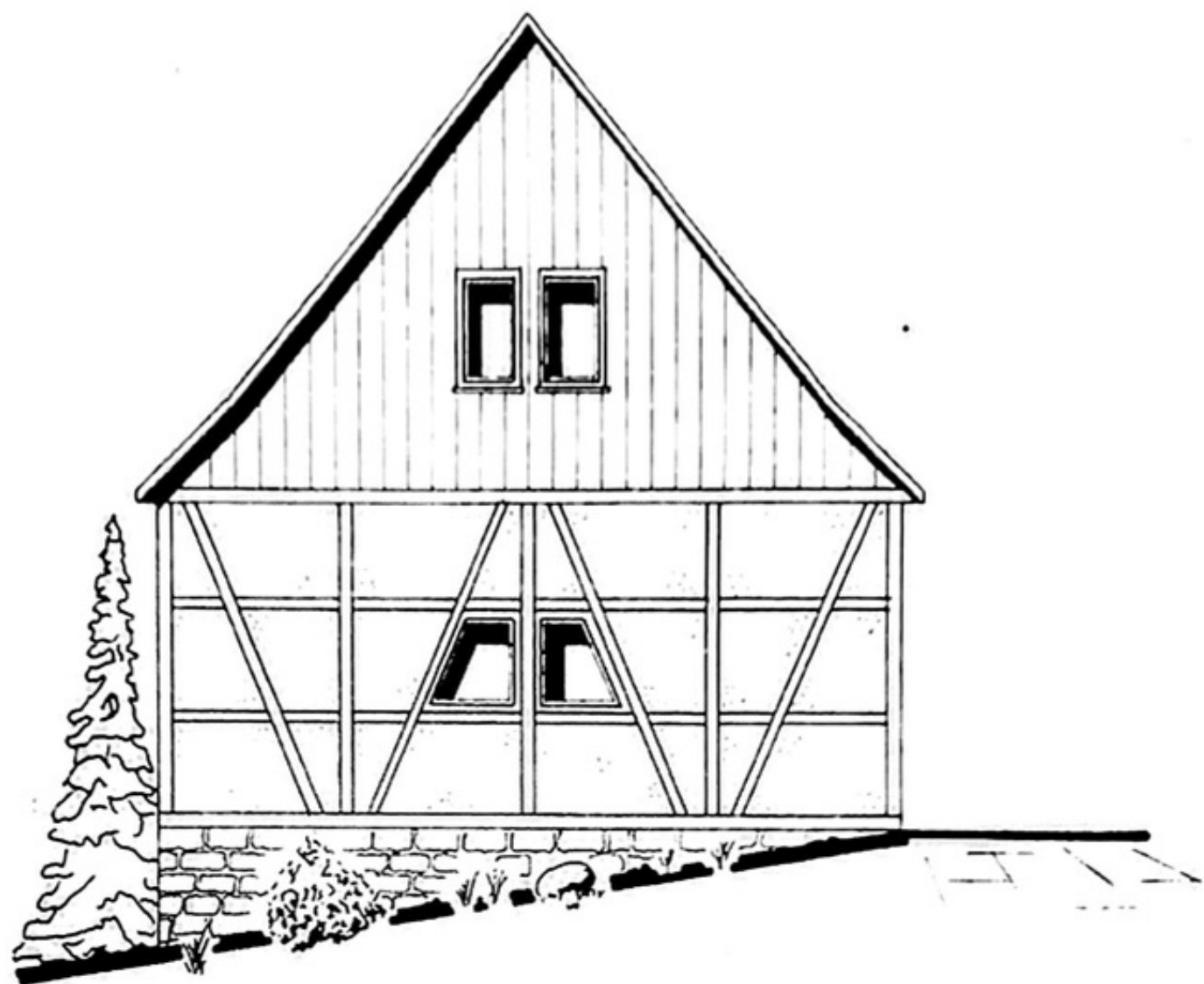

von Nord - Ost

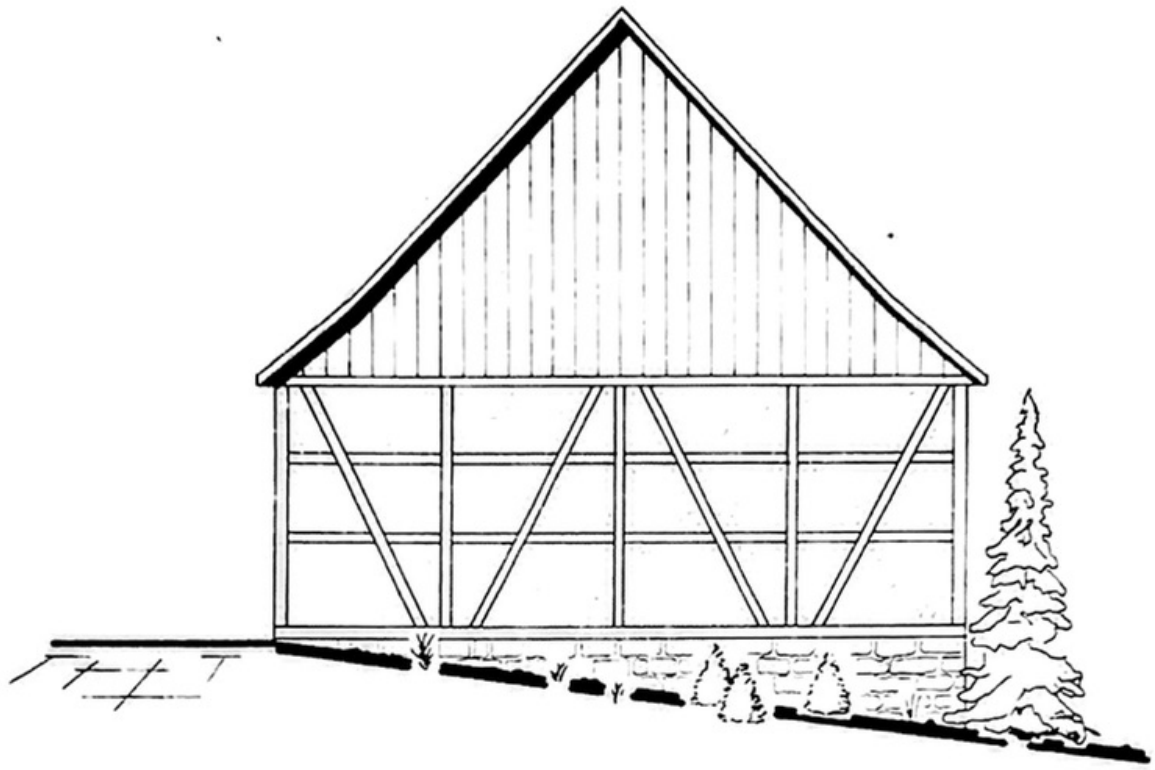

von Süd - West

г а в е

$\frac{16}{2}$

$\frac{18}{2}$

- 1
- 2
- 3
- 4
- 5
- 6

$\frac{15}{5}$

$\frac{15}{3}$

4a

$\frac{95}{4}$

A1

A2

A3

5

$\frac{95}{3}$

96

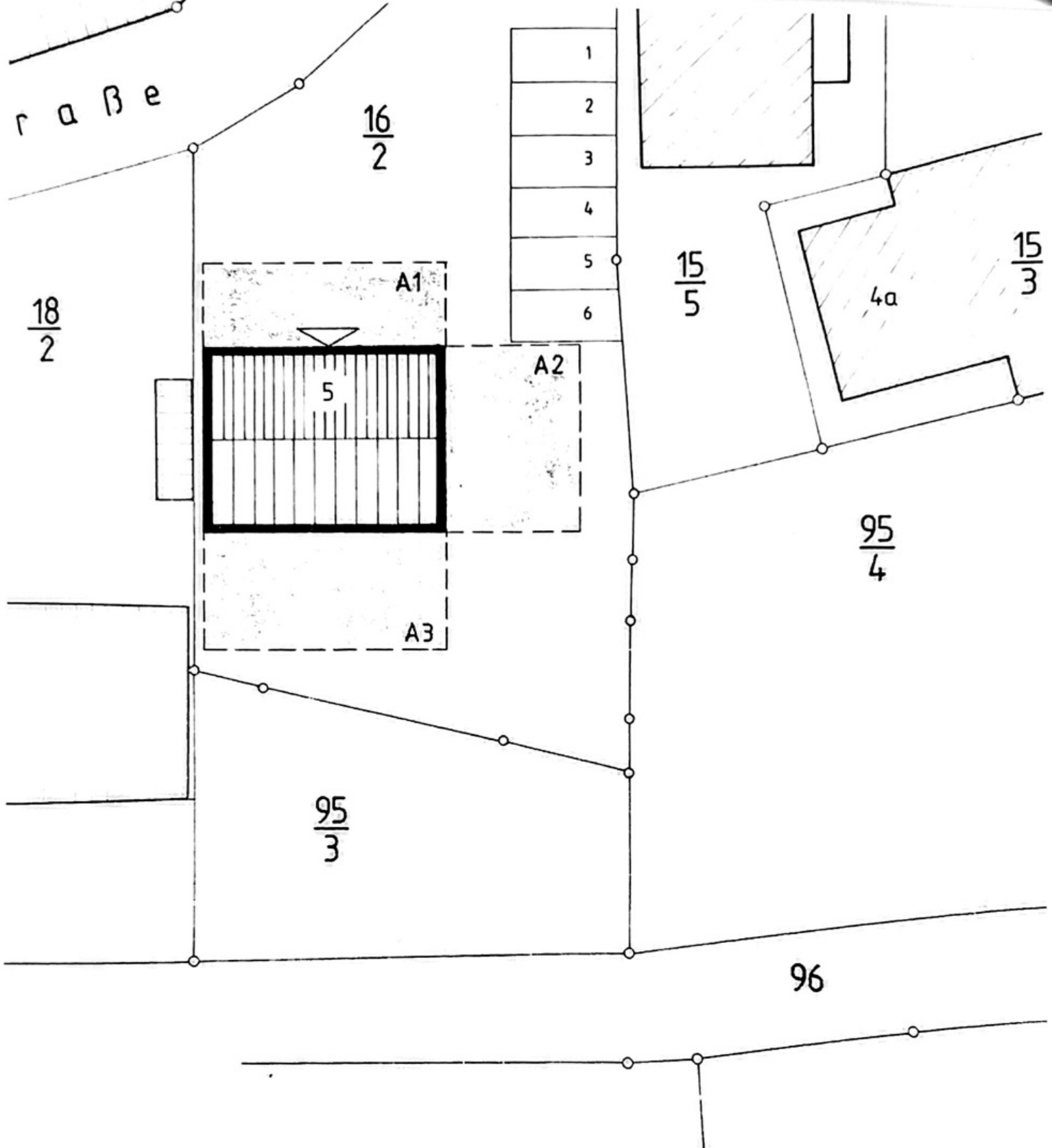

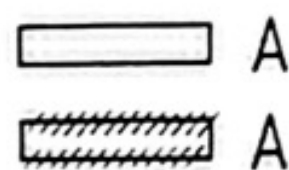
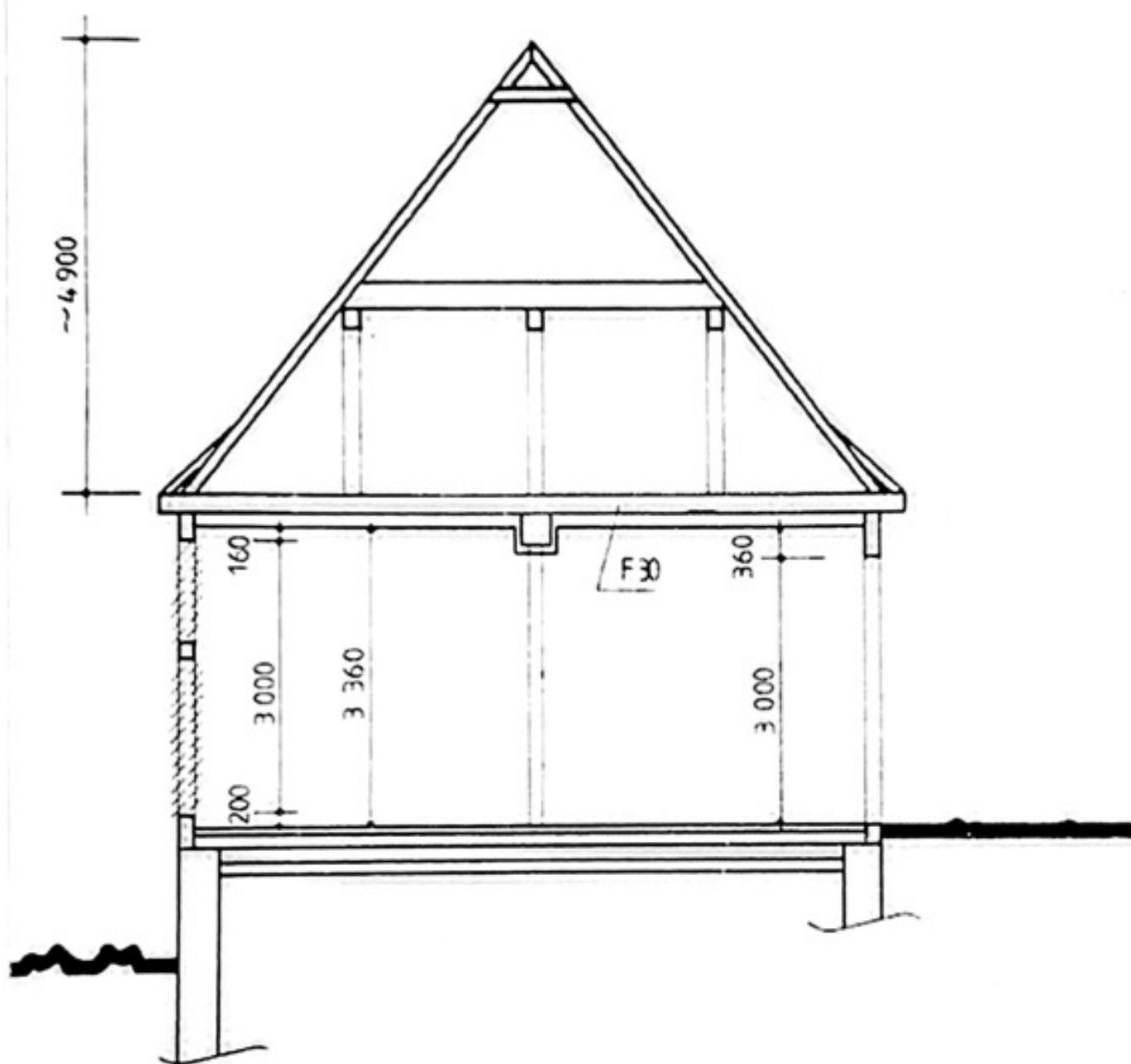

Baur

Lanc
unte

Me

Unter
i.V m
gleich

- Gene
Nutzungsänderung a
98639 M
Brigitte ur

Querschnitt:

Bauherr:

Planfertiger:

Walldorf, im April 2004

