

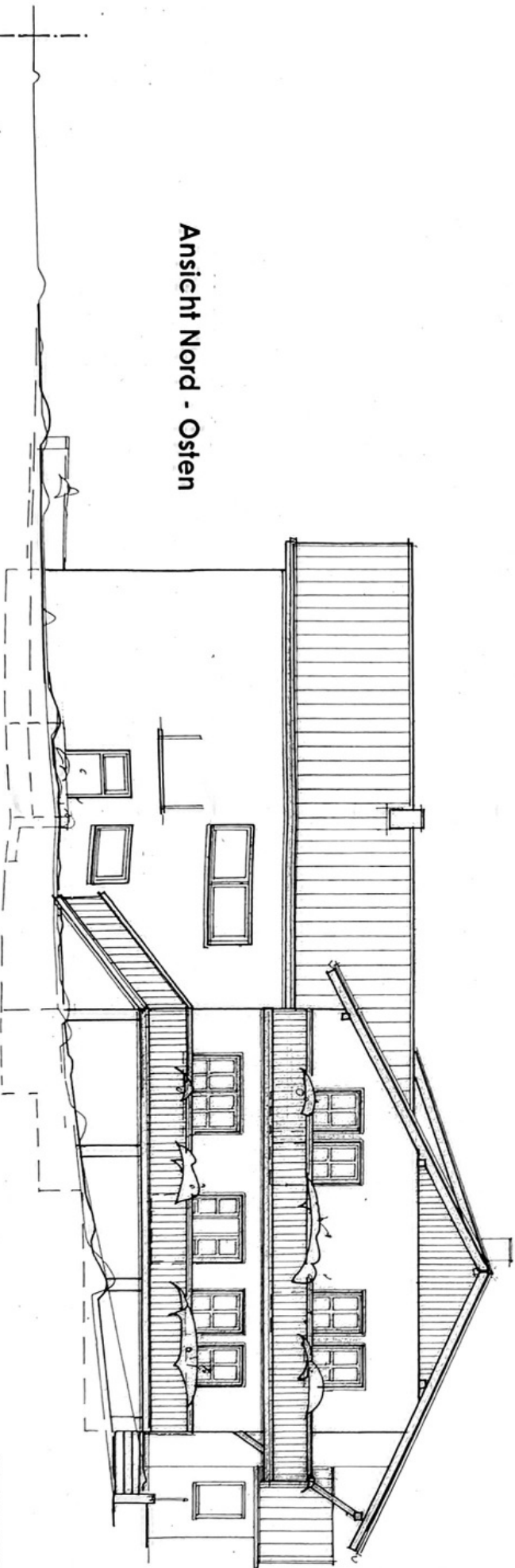

Ansicht Süd - Osten

Ingenieurbüro für Bau- und
Tragwerksplanung
Dipl.-Ing. (TU) Uwe Lehmann
Meininger Str. 11 · 98634 Masungen
fon (03 69 41) 7 25 25 · fax 7 25 27
Bauvorlagenberechtigter Ingenieur 1033-95-1/B
Nachweiseberechtigter Standsicherheits 0093-5-1-05
Nachweiseberechtigter Wärmeschutz 0109-W-1-05



Ansicht Nord - Osten

Ansicht Süd - Westen

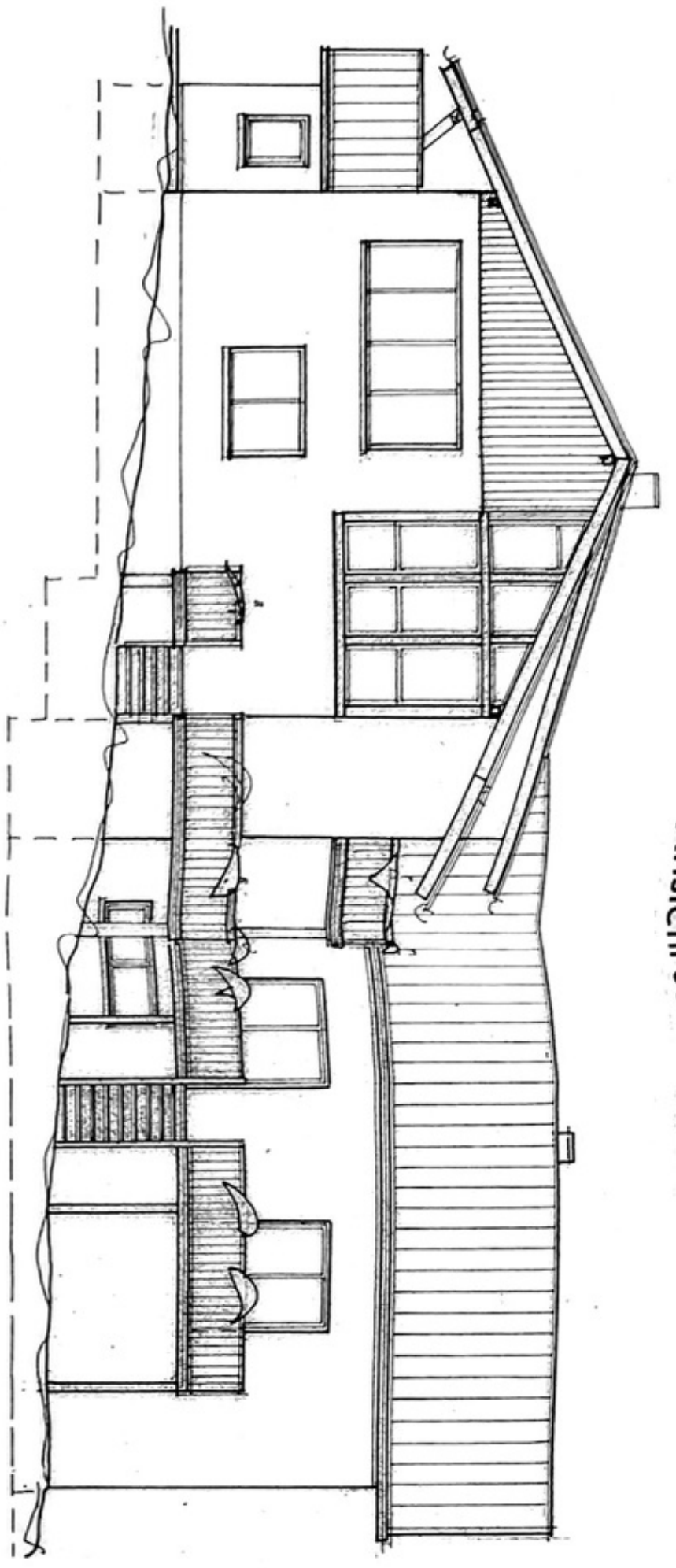

Gebüdeschnitt A - A

Das Haus wurde
60 cm höher
gebaut damit
der Dachausbau
als Wohnraum
genutzt werden
kann!

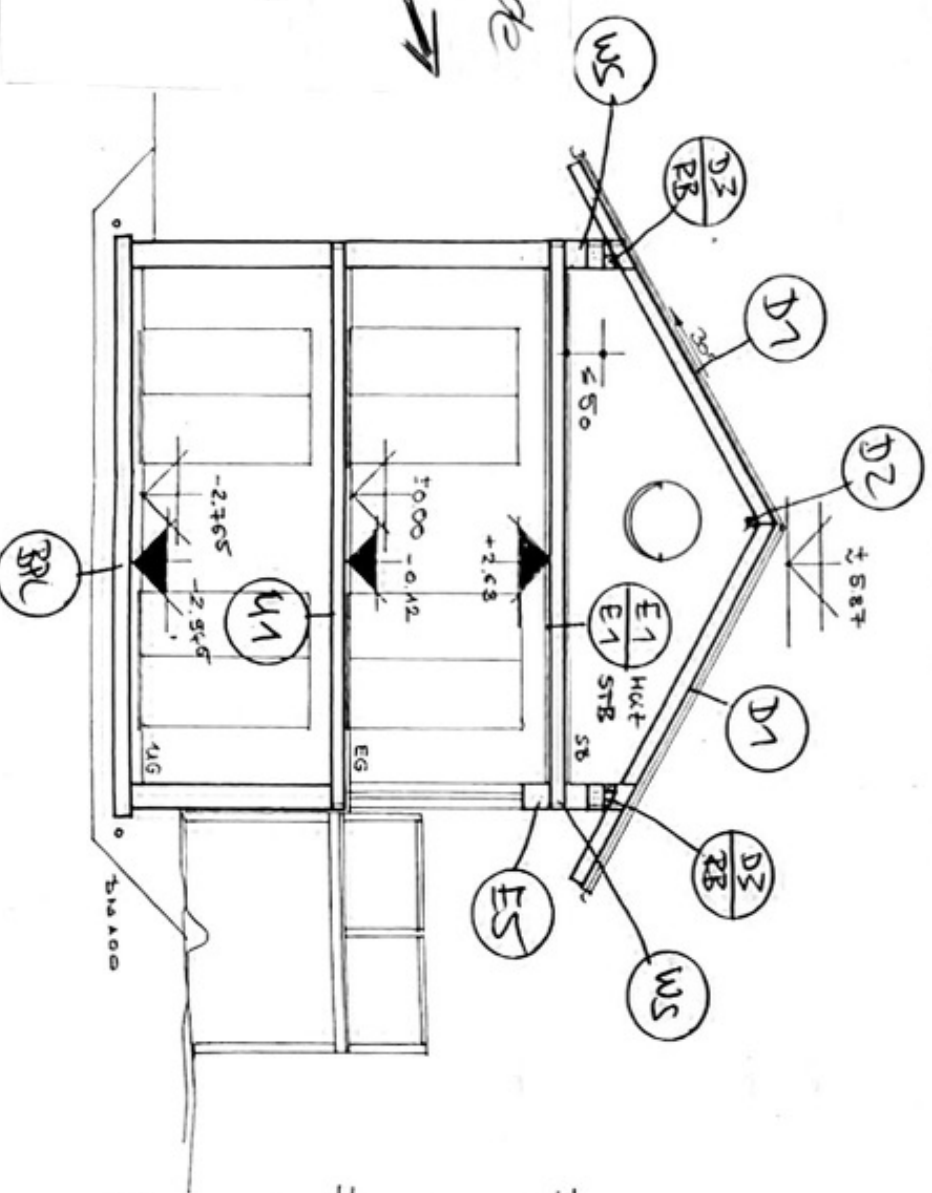

25	2.625	20	2.75	20	
18	2.445	12	2.63	20	~ 3.00
	2.765		2.63		~ 3.24
43					

Ingenieurbüro für Bau- und
Tragwerksplanung
Dipl.-Ing. (TU) Uwe Lehmann
Mehlinger Str. 11 · 98634 Wasungen
fon (03 69 41) 7 25 25 · fax 7 25 27
Bauvorlageberechtigter Ingenieur 1033-95-VB
Nachweisberechtigter Statiker 0095-S-1-OE
Nachweisberechtigter Wärmeschutz 0109-W-1-O5

POSITIONSPLAN 3
ANLAGE ZUR STATIK ZEITGEFÄH...

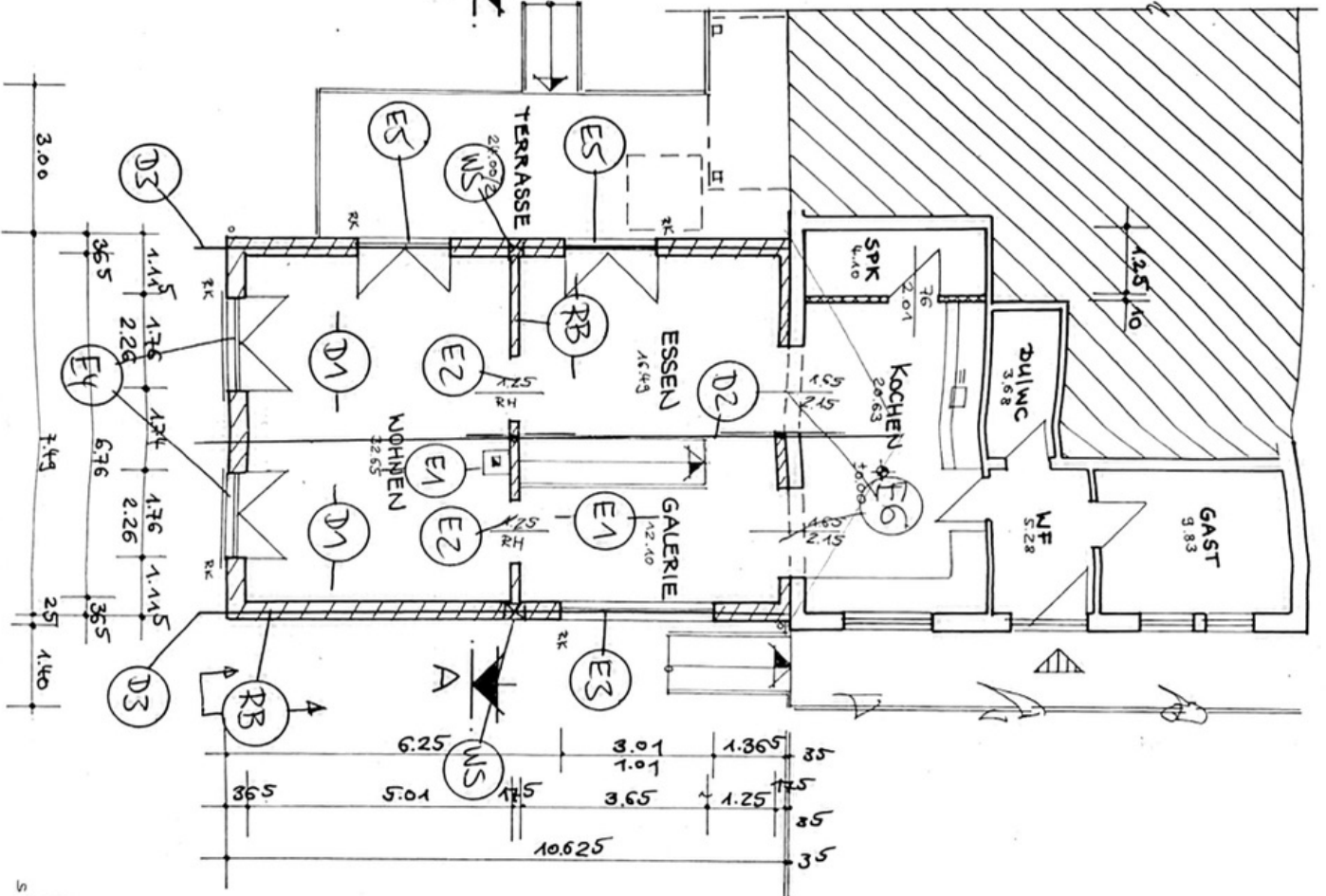
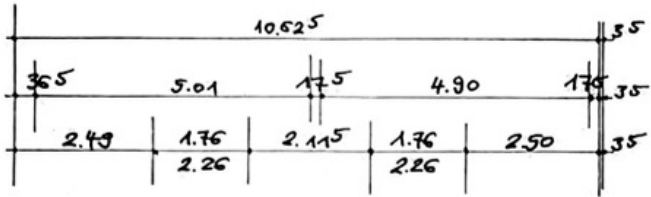

Grundriss Erdgeschoss

BEACHTEN!

- E1 UMLAUFTE HAZBAKENDECKE
 - 1 DAVON EINBAUKEN
 - 2 BECKE KÖRPER, DA RE UNTER R
- E2 VARIANTE STR-DECKE
 - 2 ZWEI AXISIG GESPANNT
 - 1 RB NICHT NOTWENDIG
 - 2 FEUERSTUZE TW.
 - BEKENGLEICH UND DRUNTER NICHTBAE. RL HÖLICH

Ingenieurbüro für Bau- und
Tragwerksplanung
Dipl.-Ing. (TU) Uwe Lehmann
Meininger Str. 11 · 99634 Weisungen
fon (03 69 41) 7 25 25 · fax 7 25 27
Nachweiseberechtigter Standarchitekt 0093-S-1-05
Nachweiseberechtigter Wärmeschutz 0109-W-1-05