



NEUBAU EINES WOHNSHAUSES
IN BAD OLDESLOE

72/0106

ROBERT-KOCH-STR.

BAUHERR:

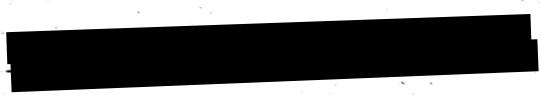

LAGEPLAN M. 1:500

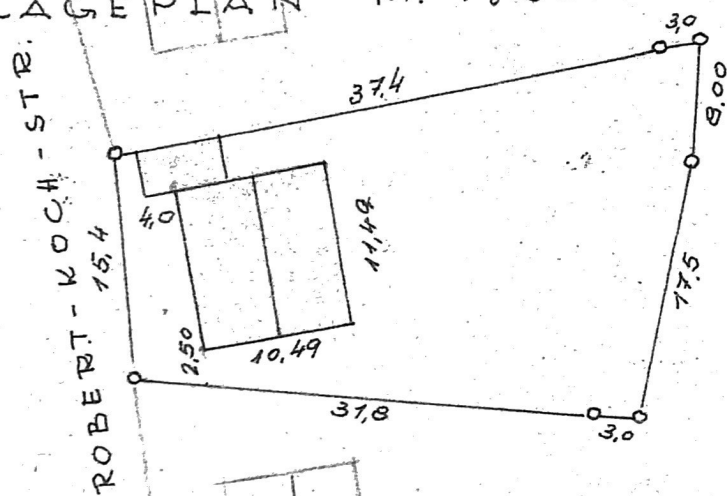

BAD OLDESLOE, 20.3.1964



BAUHERR:

22. 8. 54

Rathhoff

ARCHITEKT:
Architektur- u. Ingenieurbüro
Hans-Georg Rathhoff
Bad Oldesloe
Am Stadion 23 • Tel. 3356

-DESLOE • ROBERT KOCH STR.

M. 1:100

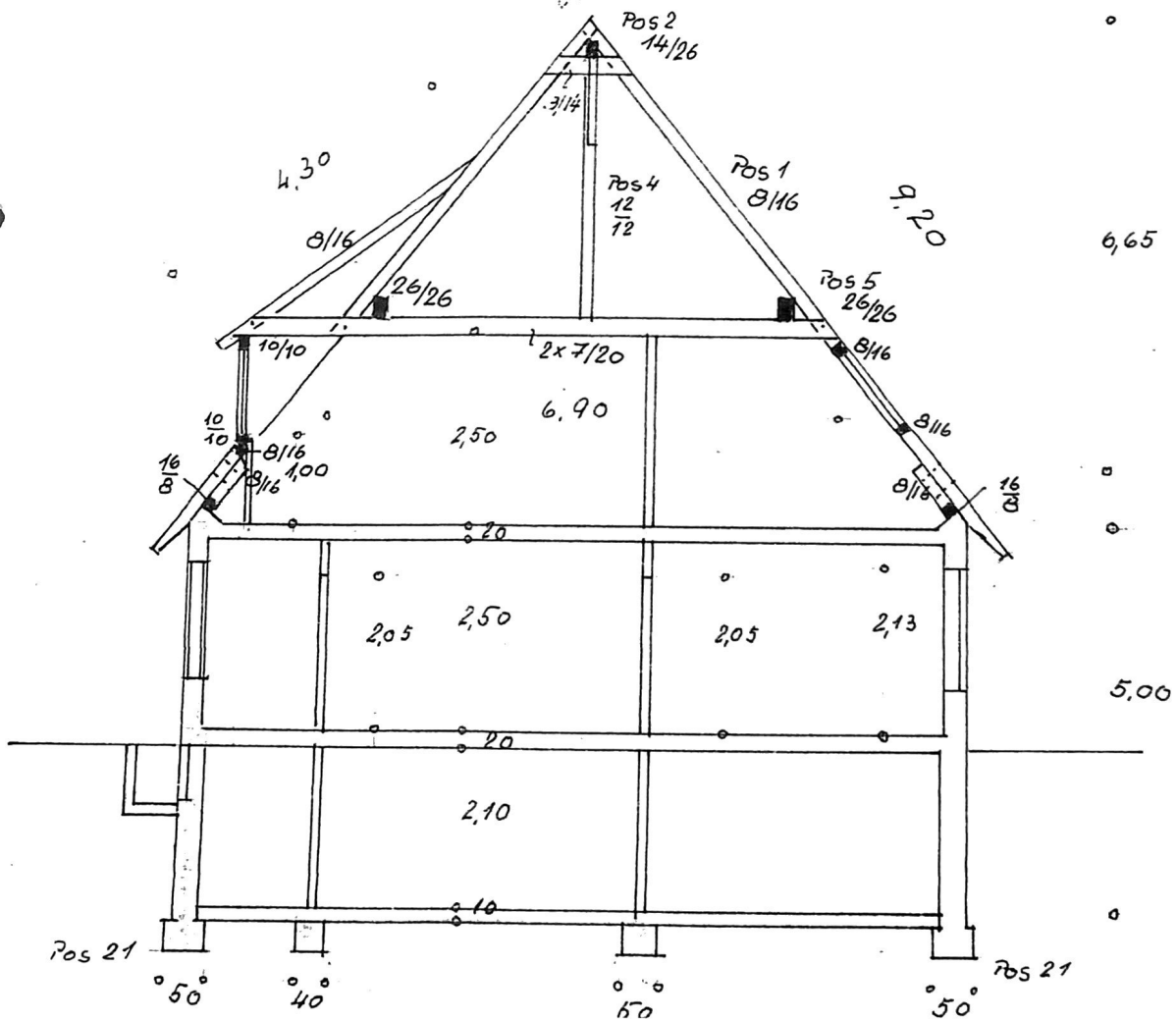

Bauvorhaben: Neubau eines Wohnhauses
Bauort: Bad Oldesloe, Robert Koch Str.
Bauherr: [REDACTED]

Berechnung der Wohnfläche:

A. Erdgeschoß

1. Küche:	3,00 . 3,00 . 0,97	= 8,73 qm
2. EBecke:	3,00 . 2,74 . 0,97	= 7,97 "
3. Wohnzimmer:	3,855 . 6,775 . 0,97	= 25,33 "
4. W.C.:	1,00 . 1,50 . 0,97	= 1,46 "
5. Diele:	(3,66 . 4,24 - 1,00 . 3,10) 0,97	= 12,05 "
		<u>55,54 qm</u>
		=====

B. Dachgeschoß:

6. Kinderzi.:	(4,00 . (5,00 - 0,8/2)) 0,97	= 17,85 qm
7. Gästezi.:	(4,00 . (3,15 - 0,8/2)) 0,97	= 10,67 "
8. W.C.:	1,20 . 1,20 . 0,97	= 1,40 "
9. Bad :	(3,00 . (2,40 - 0,8/2)) 0,97	= 5,82 "
10. Schlaf.Zi.:	(3,38 . (6,00 - 0,8/2)) 0,97	= 18,36 "
11. Ki.Zi.:	3,28 . 3,50 . 0,97	= 11,14 "
12. Flur:	(3,66 . 2,50 - 1,26 . 1,26 + 2,80 . 3,28 - 1,10 . 3,10) 0,97	= 12,93 "
13. Balkon:	1,10 . 5,00 . 0,25	= 1,38 "
		<u>79,55 qm</u>
		=====

Gesamte Wohnfläche = 7 R = 135,09 qm
=====

Büroteil:

Büro:	5,42 . 4,00 . 0,97	= 21,28 qm
Privatbüro:	2,74 . 4,00 . 0,97	= 10,63 "
Entré:	1,50 . 6,66 . 0,97	= 9,69 "
		<u>41,57 qm</u>
		=====

Bad Oldesloe, den 20. März 1964

Anbau 1975 = 21 m²
Gesamtwohnfläche = ~ 198 m²
Bauherr: [REDACTED]

Architektur- u. Ingenieurbüro
Hans-Georg Rathhoff
Bad Oldesloe
Architekt
Am Stadion 28 · Tel. 3356