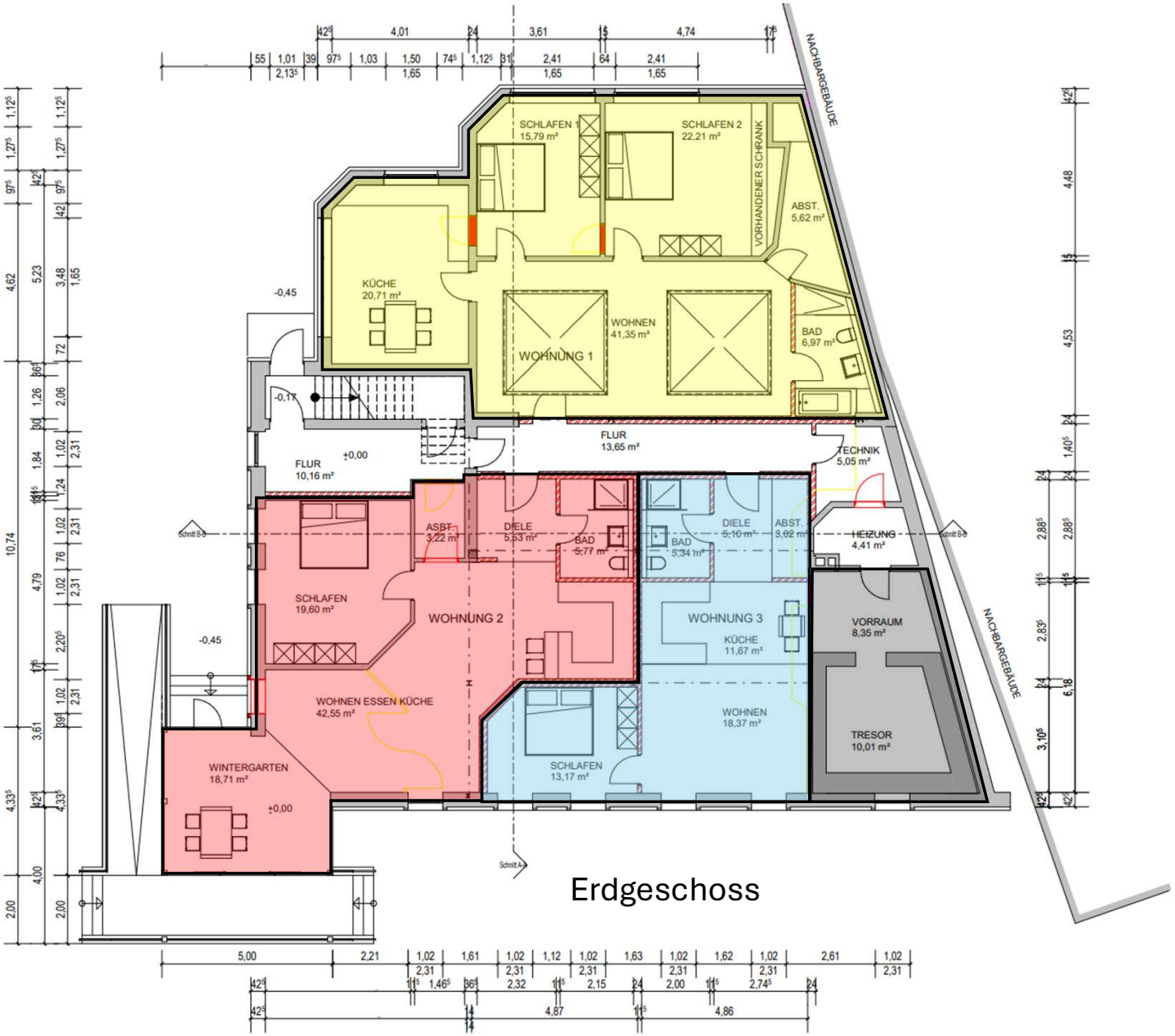

Wohnung 1: EG 3 Zimmer, 113qm

Wohnung 2: EG 2 Zimmer, 87qm

Wohnung 3: EG 2 Zimmer, 57qm

Wohnung 4: OG 2 Zimmer, 69qm

Wohnung 5: EG 3 Zimmer, 91qm

Tresor inkl. Vorraum: 18 qm