

Nordansicht

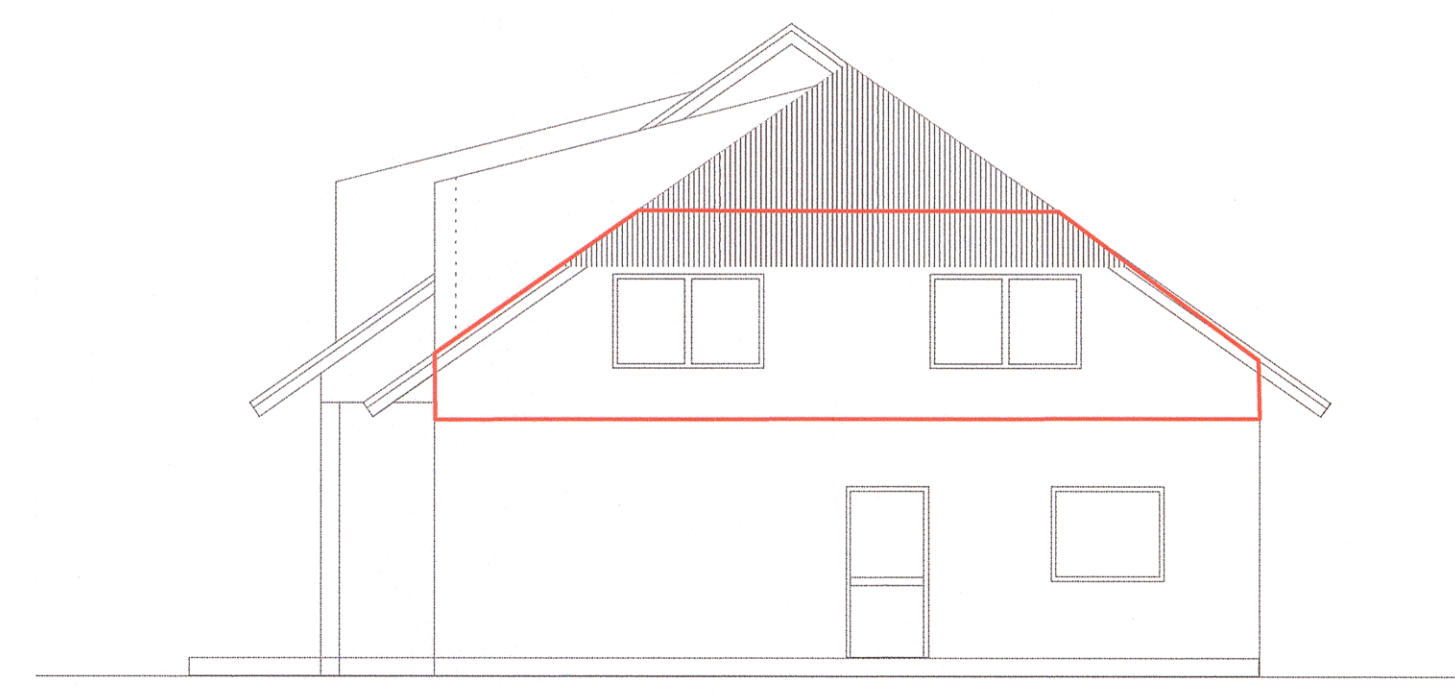

Straßenansicht

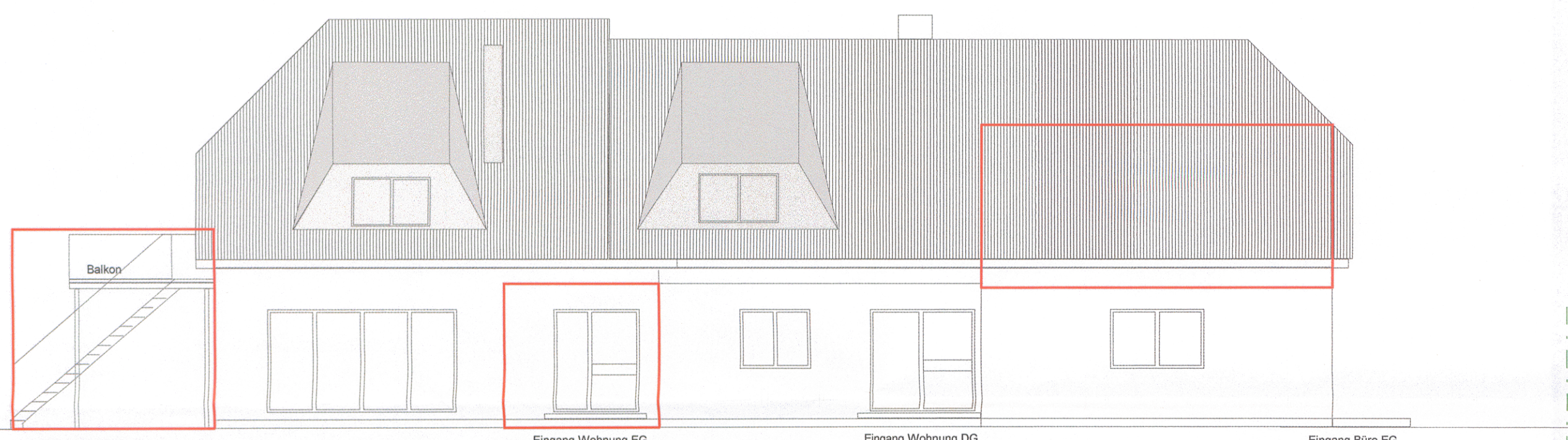

Südansicht

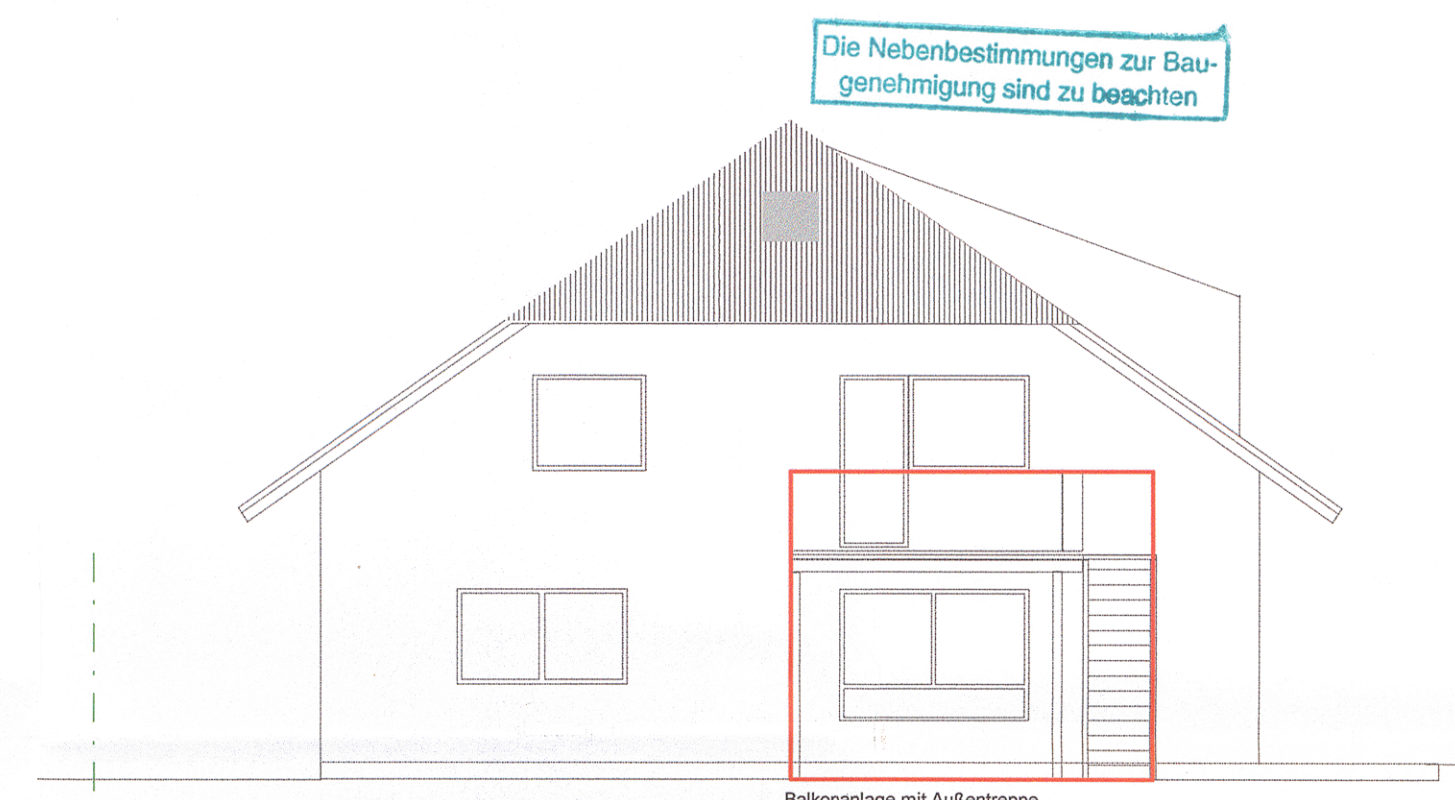

Westansicht

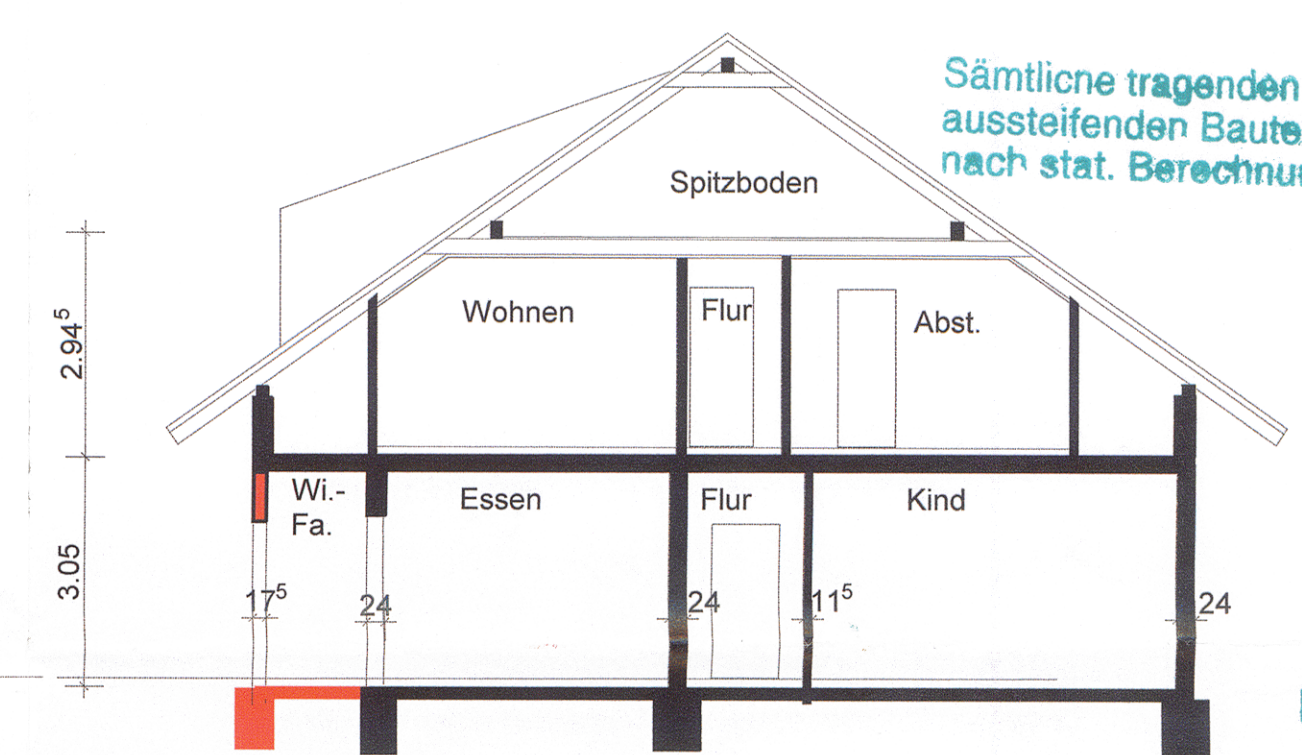

Schnitt A - A

Sämtliche tragenden u. aussteifenden Bauteile nach stat. Berechnung

Bauherr 5

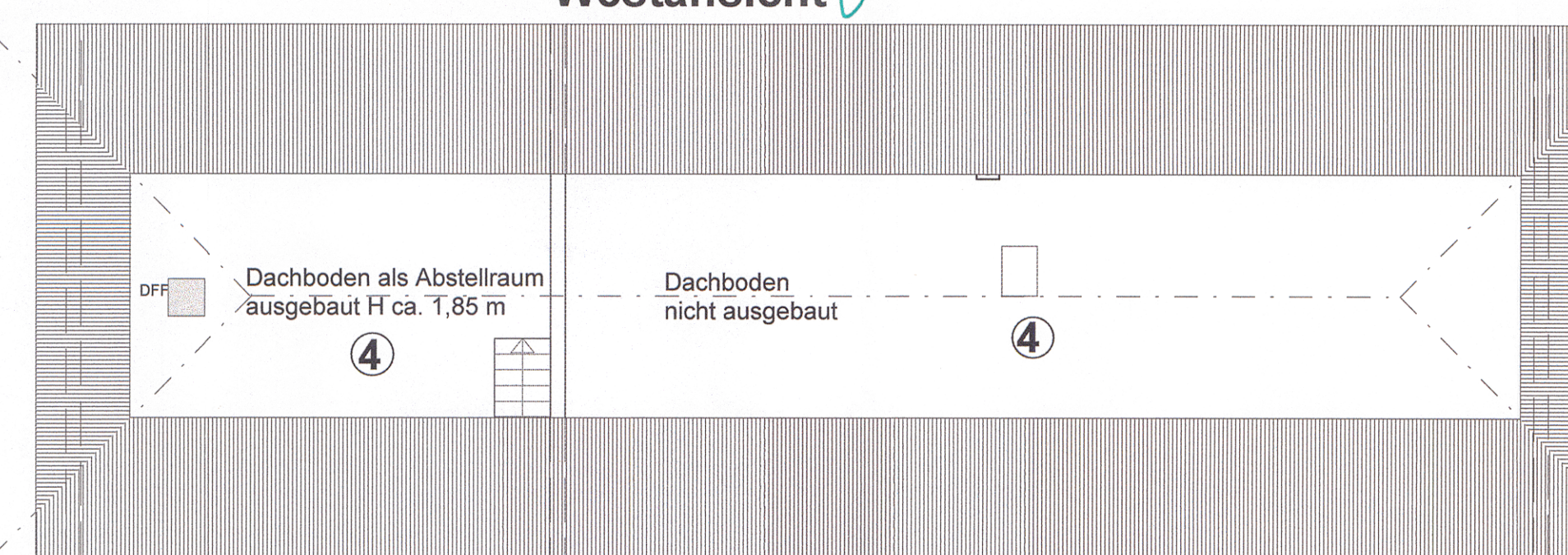

Dachgeschoss

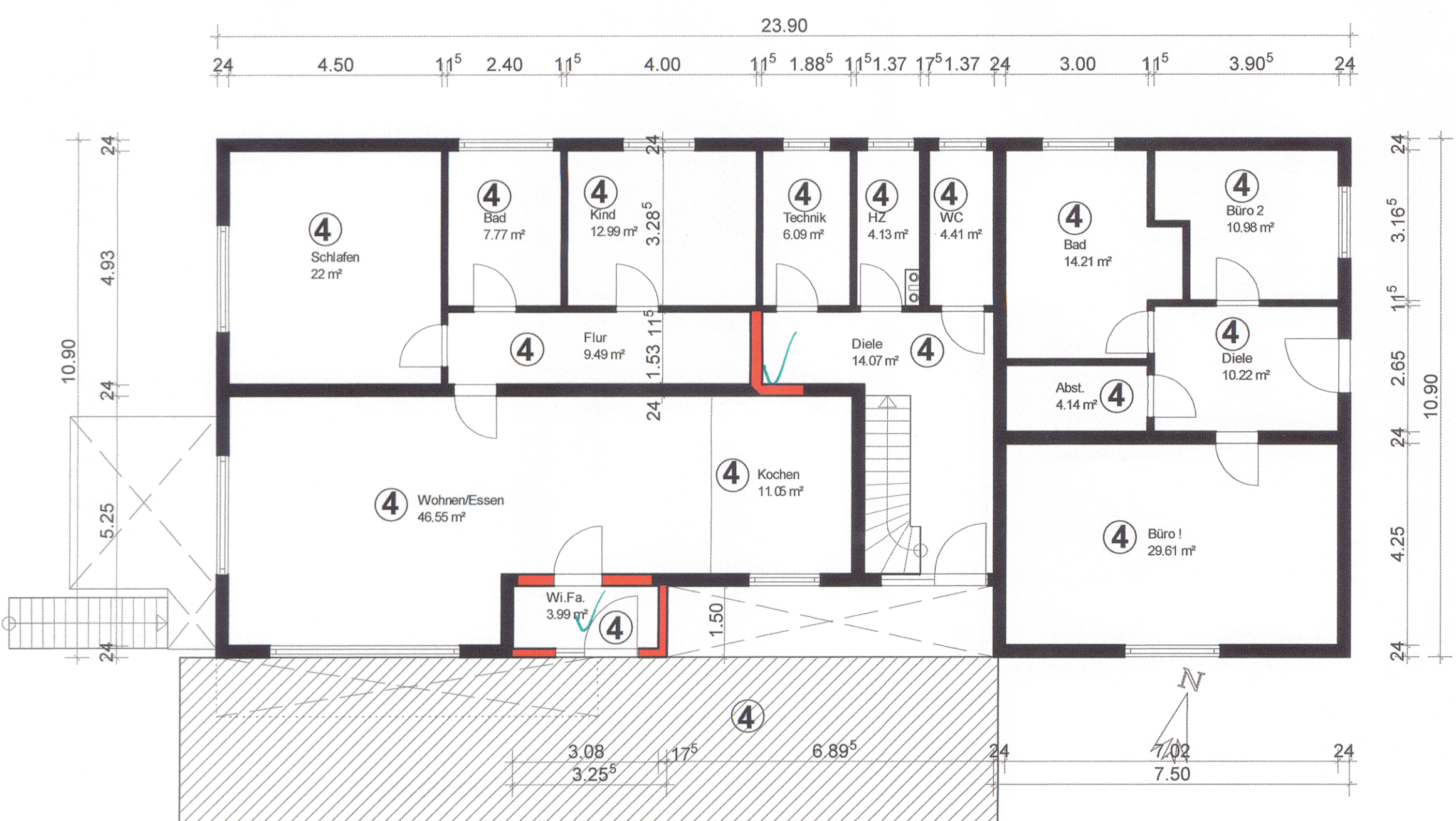

Erdgeschoss

4 Wohn- u. Bürogebäude

BAUANTRAG / NUTZUNGSÄNDERUNG

Bauantrag:
 1. Ausbau DG.
 2. Eingang Whg. EG.
 3. Balkonanlage auf dem Anwesen der Industriestraße 40 in Speyer

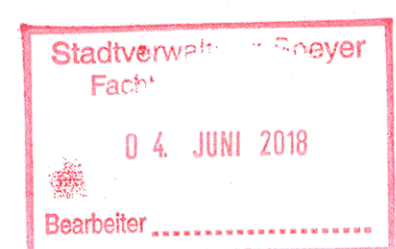

Grundriss M 1 : 100
 Schnitt M 1 : 100
 Ansichten M 1 : 100

Bauherr/Eigentümer:
 Horst Ziegler Hauptstr. 19
 74925 Epfenbach

Mutterstadt im Mai 2018

Planungs- u. Konstruktionsbüro
 Dipl. Ing. (FH) Bauing. Norbert Gauer

