

ZWEIFAMILIENHAUS
JOSEF BOLL
LANDWIRT IN EBERSBACH

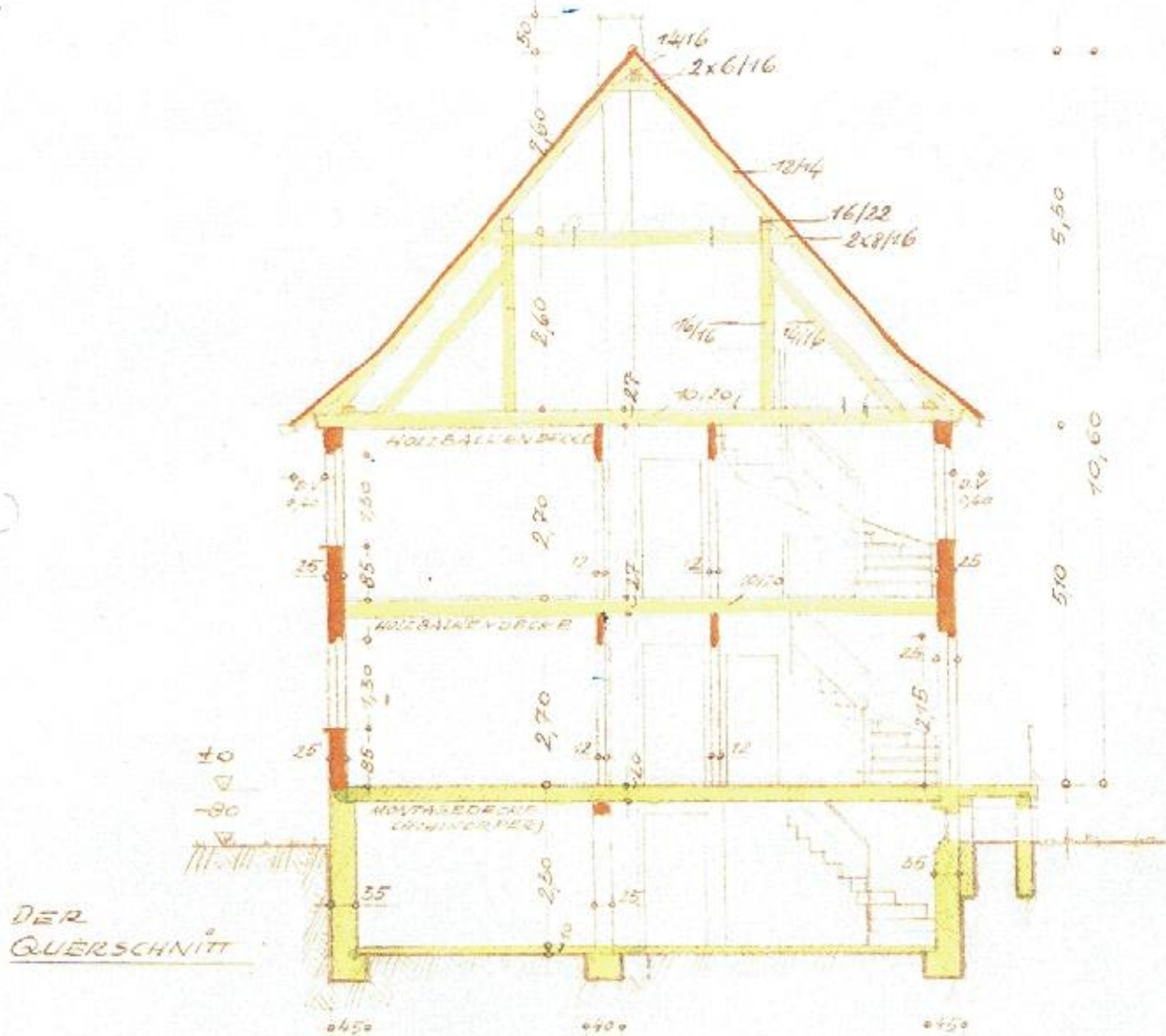

BAUKOSTEN NACH DEM CBMZ UMBAUTEM RAUM

| | | | |
|---------------|-----|------------------------|---------------|
| UNTERGESCHOSS | 218 | m ³ à 20 DM | = 4360.- DM |
| ERDGESCHOSS | 245 | m ³ à 28 DM | = 6860.- DM |
| OBERGESCHOSS | 245 | m ³ à 28 DM | = 6860.- DM |
| DACHGESCHOSS | 125 | m ³ à 12 DM | = 1500.- DM |
| INSGESAMT | 833 | m ³ | zu 19580.- DM |

WOHNFLÄCHENBERECHNUNG: ERDGESCHOSS = 68,83 m²
OBERGESCHOSS = 68,83 m²

ANERKANNT:
EBERSBACH, DEN 9. 12. 1950
DER BAUHERR:

Josef Boll

GEFERTIGT:
ALTSHAUSEN, DEN 16. 6. 1950
DER ARCHITECT:

BAUINGENIEUR
JOSEF MOOSHERR
Altshausen/Wlfbg.

Bl. 0.85 ZWEIFAMILIENHAUS
 JOSEF BOLL
 LANDWIRT IN EBERSBACH

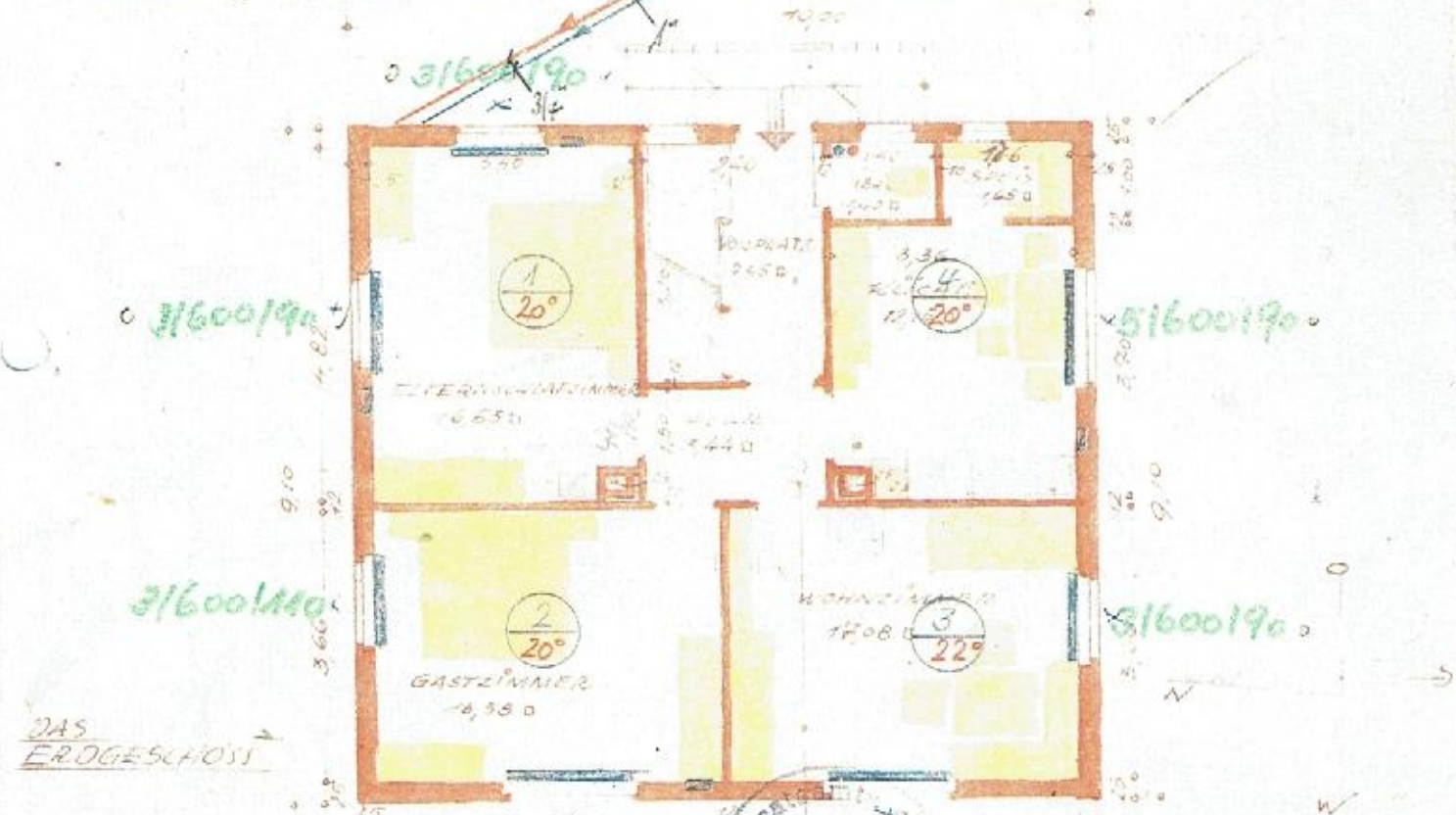
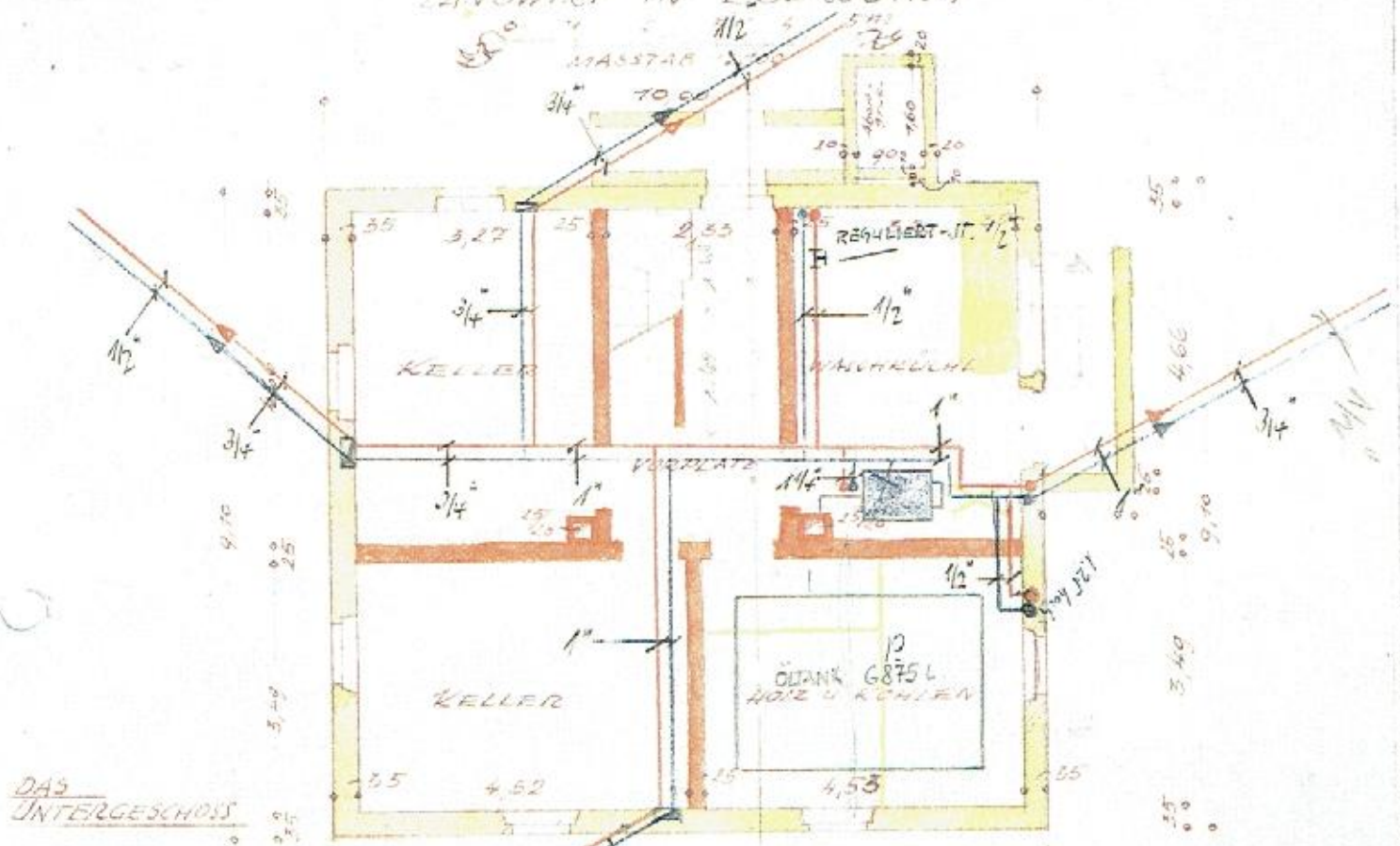

ANERKANNTS
 EBERSBACH DEN 9. 12. 1950
 DER BAUHERR:

Josef Boll



GEFERTIGT
 ALTSHAUSEN DEN 16. 1950
 DER ARCHITECT:

BAUINGENIEUR
 JOSEF MOOSHERR
 Altshausen/Wtbg.

ZWEIFAMILIENHAUS
 JOSEF BOLL
 LANDWIRT IN EBERSBACH
 MASSTAB 1:100

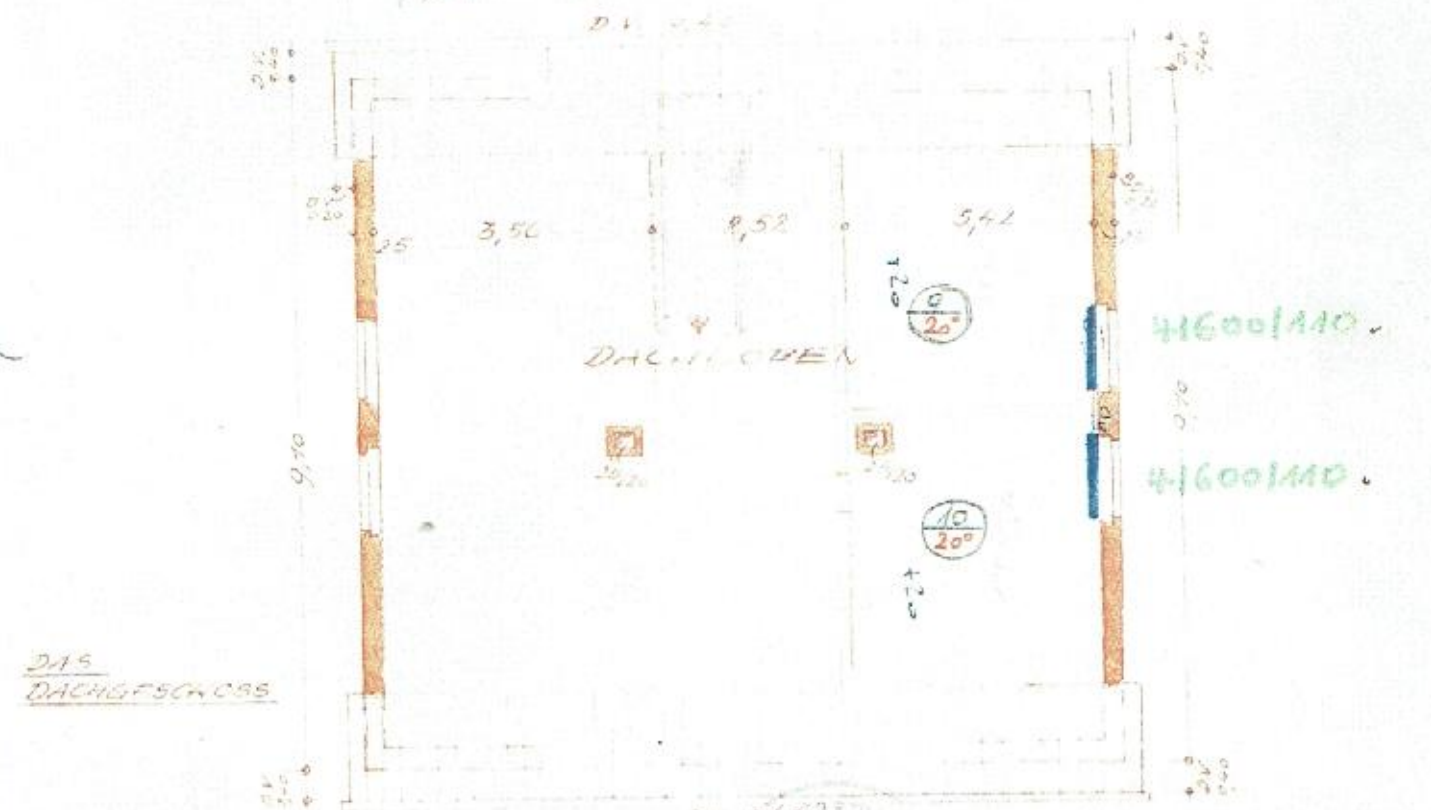
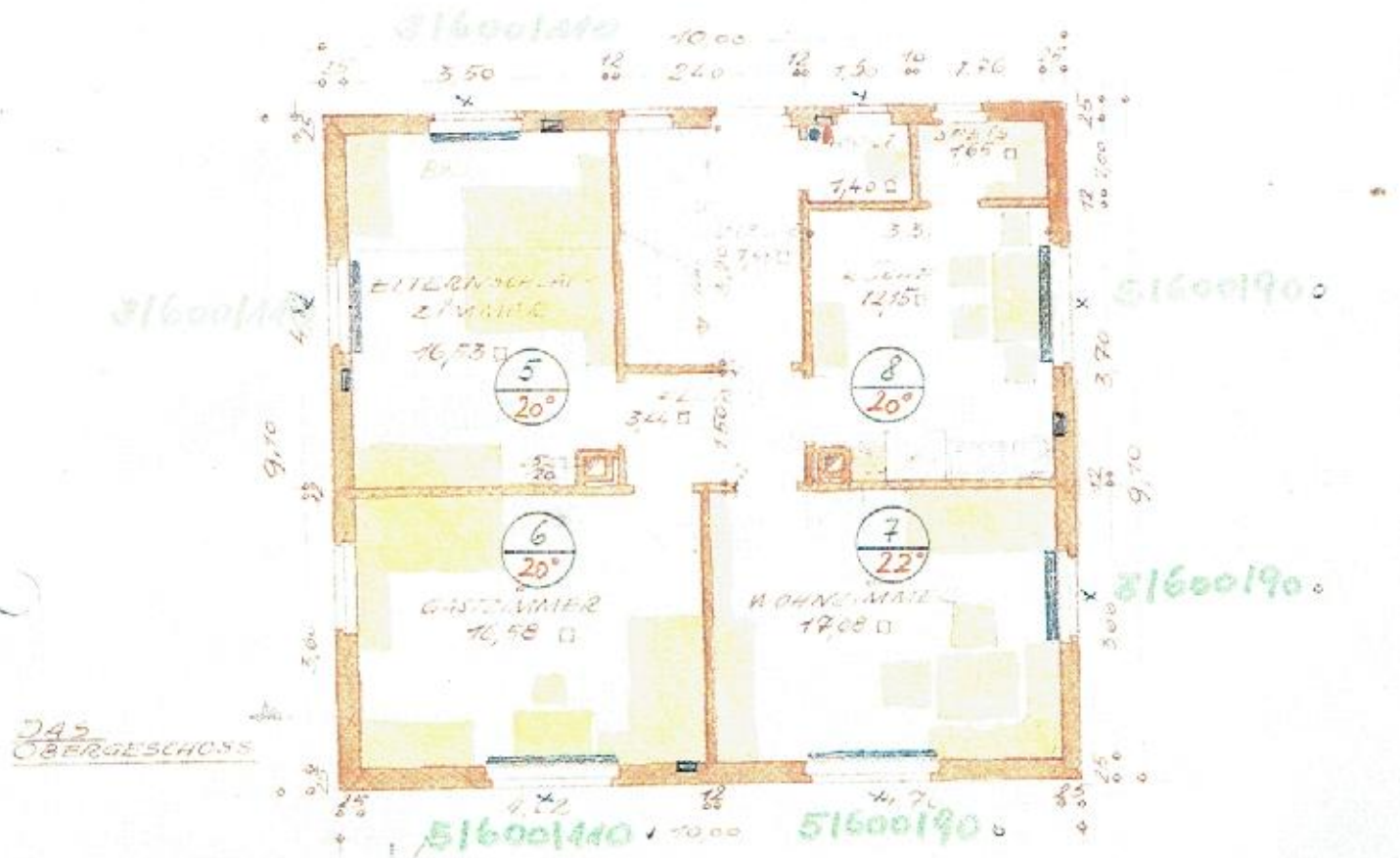

ANERKANNTE
 EBERSBACH, DEN 9.12.1958
 DER BAUHERR:

Josef Boll

GEFERTIGT
 ALTSHAUSEN, DEN 1.6.1950
 DER ARCHITECT

BAUINGENIEUR
 JOSEF MOOSHERR
 Altshausen/Wlfbg.

