

ZWEIFAMILIENHAUS  
JOSEF BOLL  
LANDWIRT IN EBERSBACH

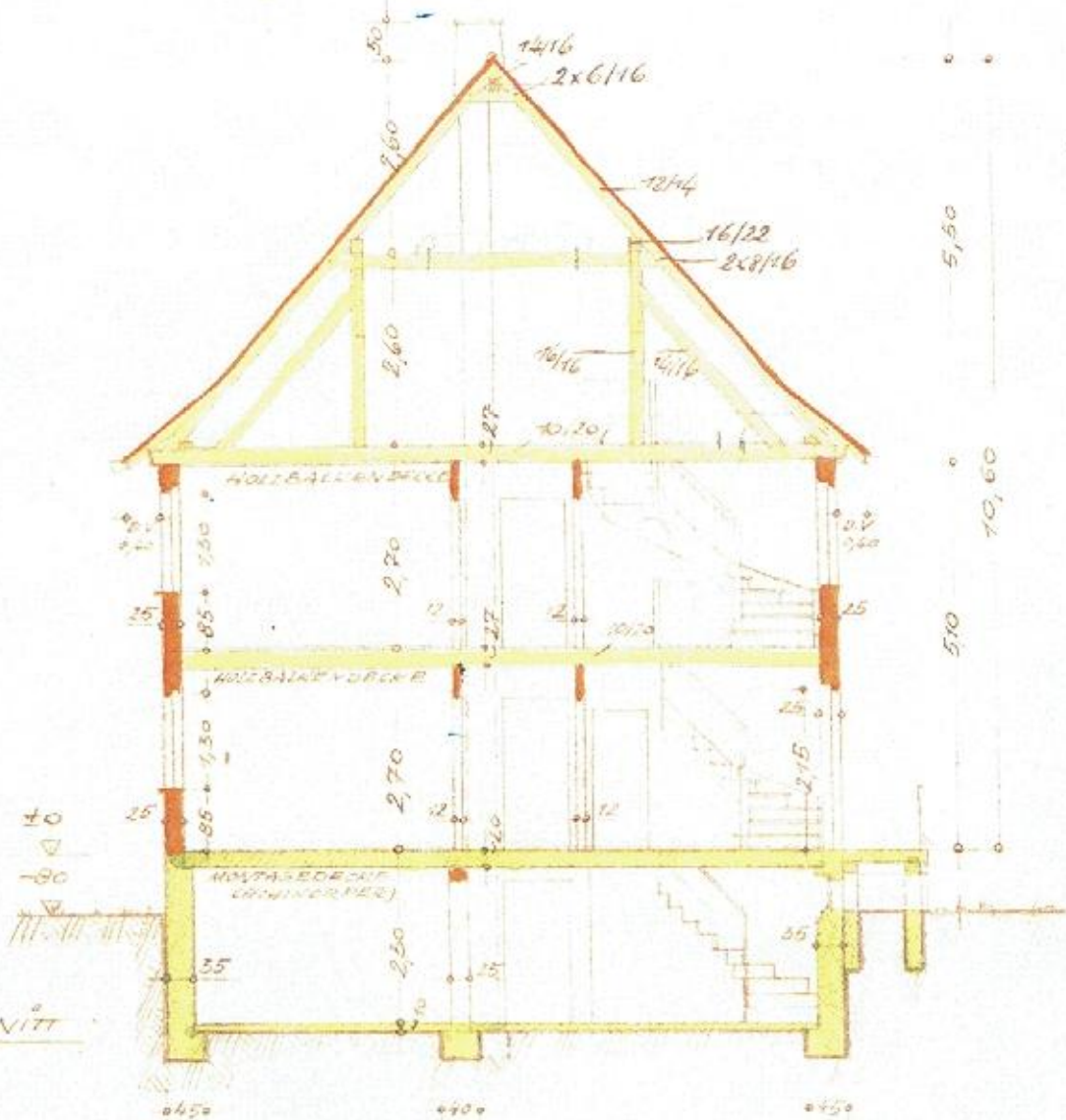

DER  
QUERSCHNITT

BAUKOSTEN NACH DEM CBMZ UMBAUTEM RAUM

UNTERGESCHOSS	218	m <sup>3</sup> à 20 DM	= 4360.- DM
ERDGESCHOSS	245	m <sup>3</sup> à 28 DM	= 6860.- DM
OBERGESCHOSS	245	m <sup>3</sup> à 28 DM	= 6860.- DM
DACHGESCHOSS	125	m <sup>3</sup> à 12 DM	= 1500.- DM
INSGESAMT	833	m <sup>3</sup>	zu 19580.- DM

WOHNFLÄCHENBERECHNUNG: ERDGESCHOSS = 68,83 m<sup>2</sup>  
OBERGESCHOSS = 68,83 m<sup>2</sup>

ANERKANNT:  
EBERSBACH, DEN 9. 12. 1950  
DER BAUHERR:

Josef Boll

GEFERTIGT:  
ALTSHAUSEN, DEN 16. 6. 1950  
DER ARCHITECT:

BAUINGENIEUR  
JOSEF MOOSHERR  
Altshausen/Wlfbg.

Bl. 0.85 ZWEIFAMILIENHAUS  
 JOSEF BOLL  
 LANDWIRT IN EBERSBACH

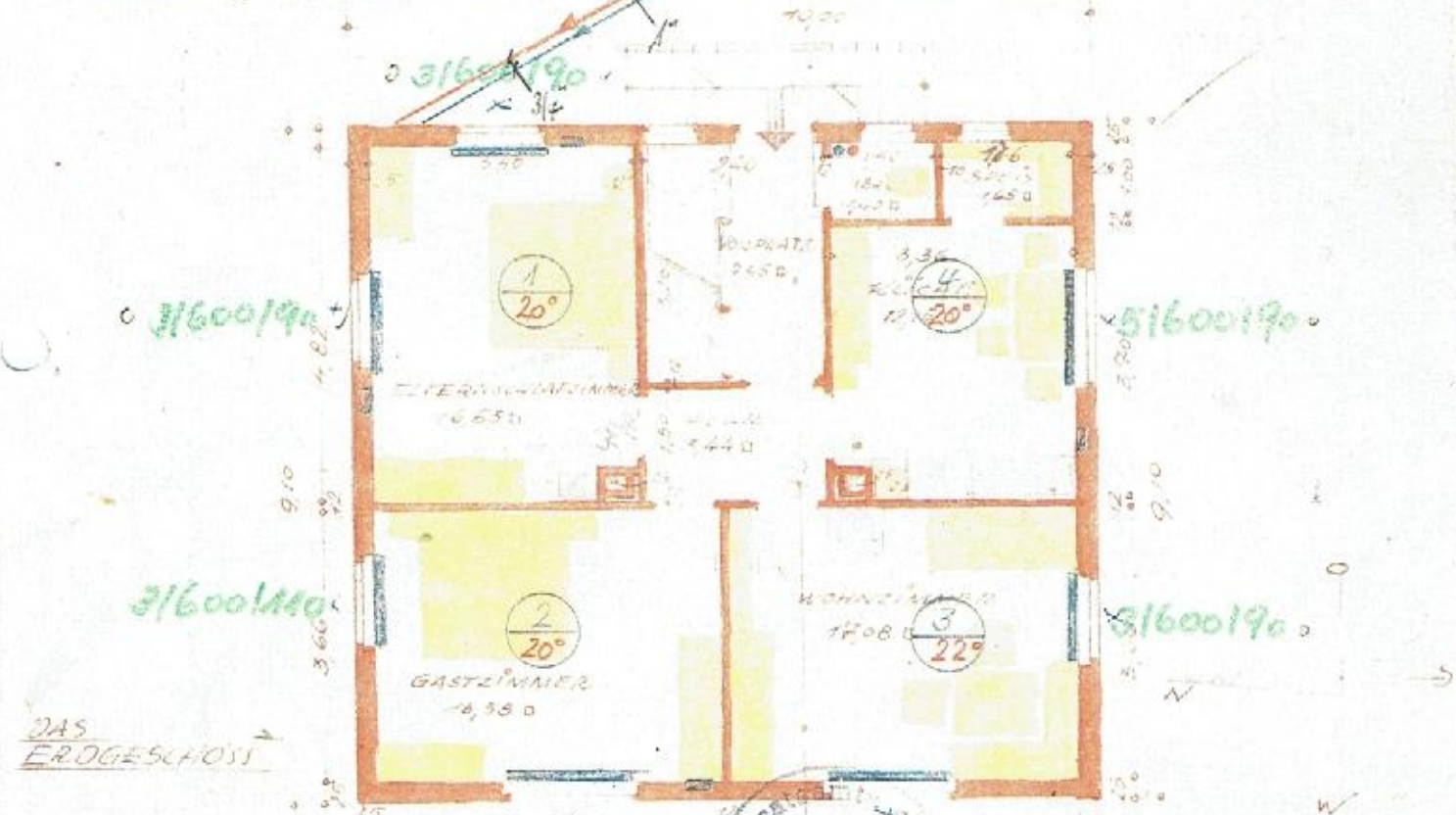
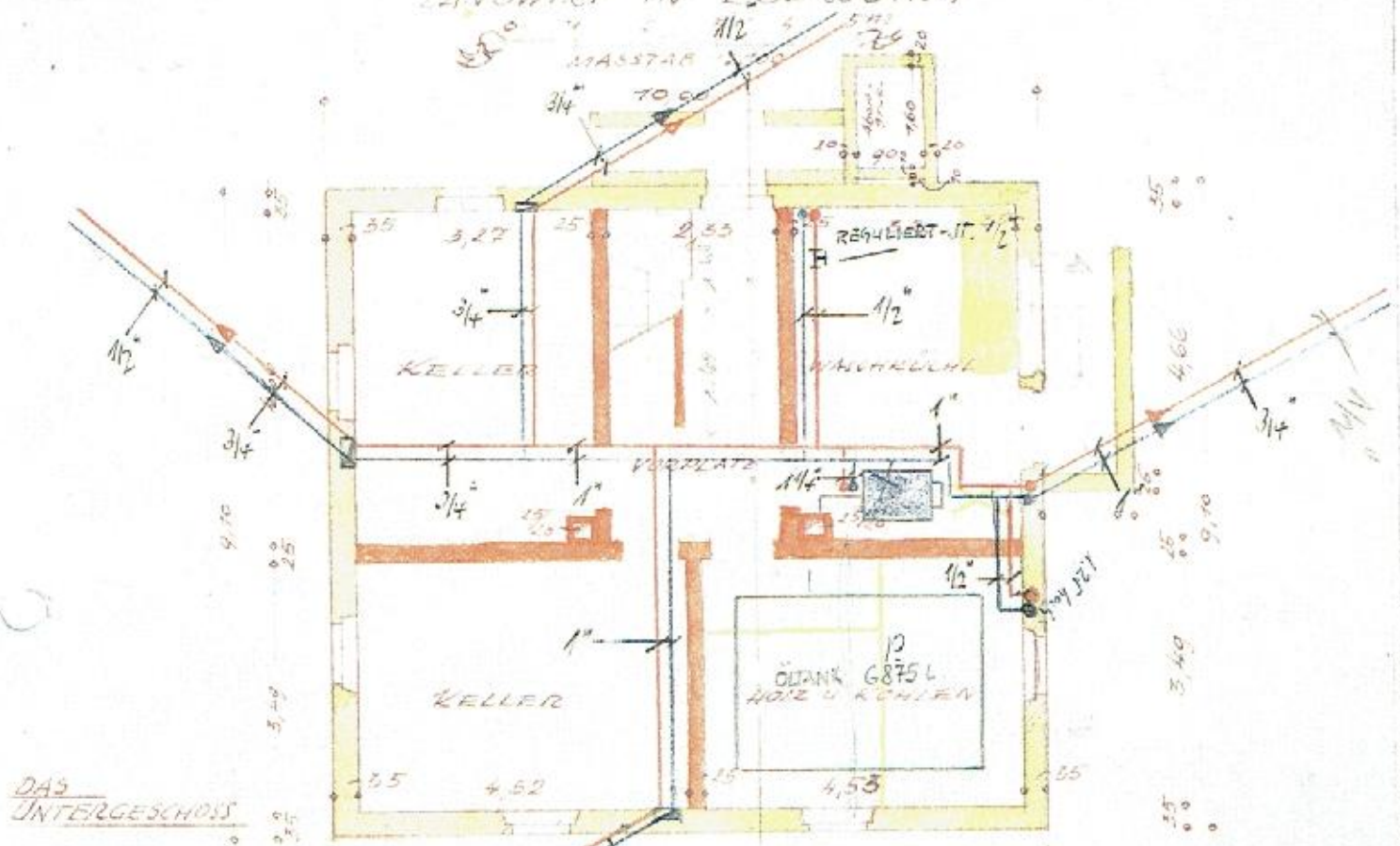

ANERKANNTS  
 EBERSBACH DEN 9. 12. 1950  
 DER BAUHERR:

Josef Boll



GEFERTIGT  
 AITSHAUSEN DEN 16. 1950  
 DER ARCHITECT:

BAUINGENIEUR  
 JOSEF MOOSHERR  
 Aitshausen/Wtbg.