

ZWEIFAMILIENHAUS
JOSEF BOLL
LANDWIRT IN EBERSBACH

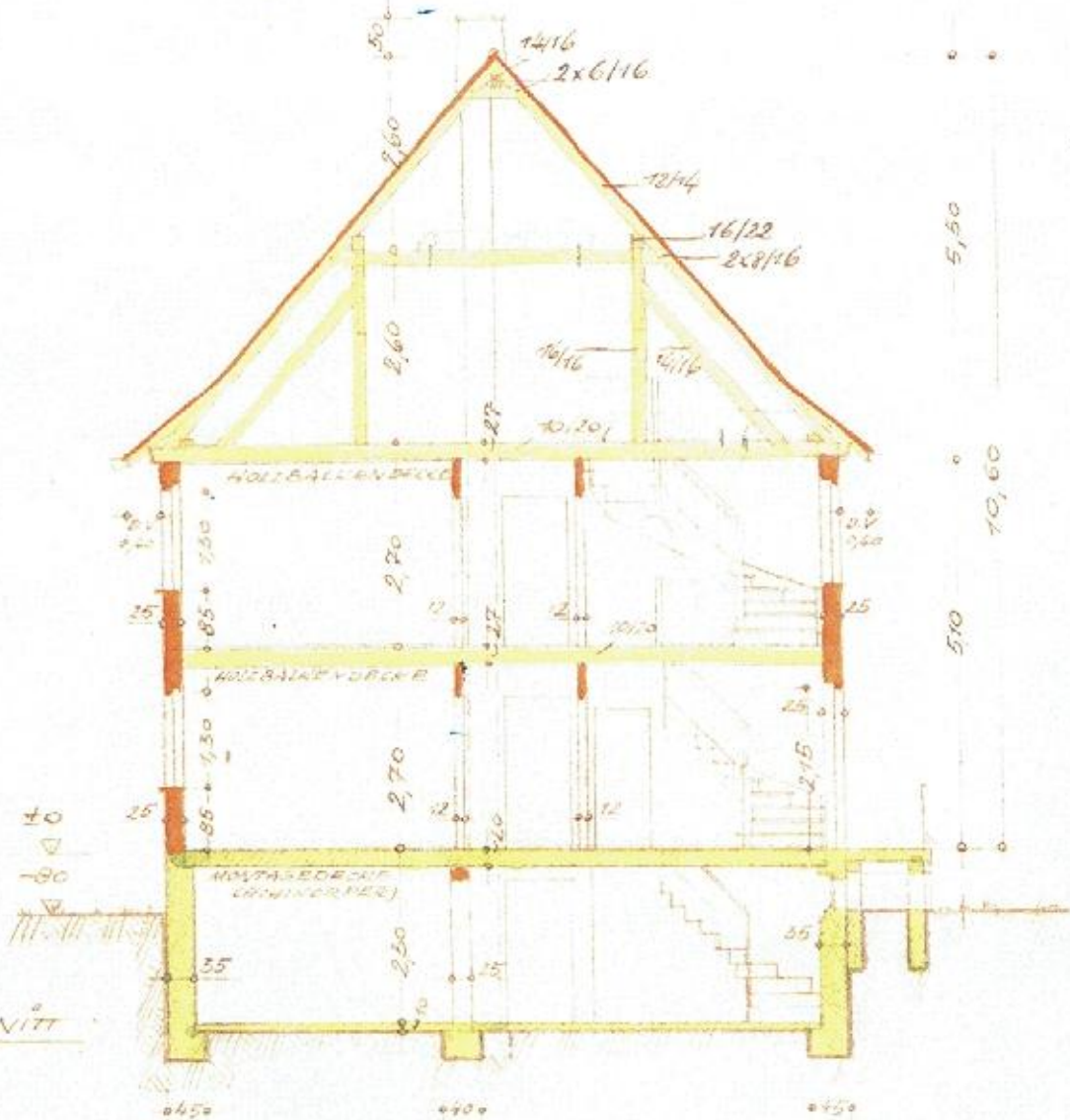

DER
QUERSCHNITT

BAUKOSTEN NACH DEM CBMZ UMBAUTEM RAUM

UNTERGESCHOSS	218	m ³ à 20 DM	= 4360.- DM
ERDGESCHOSS	245	m ³ à 28 DM	= 6860.- DM
OBERGESCHOSS	245	m ³ à 28 DM	= 6860.- DM
DACHGESCHOSS	125	m ³ à 12 DM	= 1500.- DM
INSGESAMT	833	m ³	zu 19580.- DM

WOHNFLÄCHENBERECHNUNG: ERDGESCHOSS = 68,83 m²
OBERGESCHOSS = 68,83 m²

ANERKANNT:
EBERSBACH, DEN 9. 12. 1950
DER BAUHERR:

Josef Boll

GEFERTIGT:
ALTSHAUSEN, DEN 16. 6. 1950
DER ARCHITECT:

BAUINGENIEUR
JOSEF MOOSHERR
Altshausen/Wlfbg.