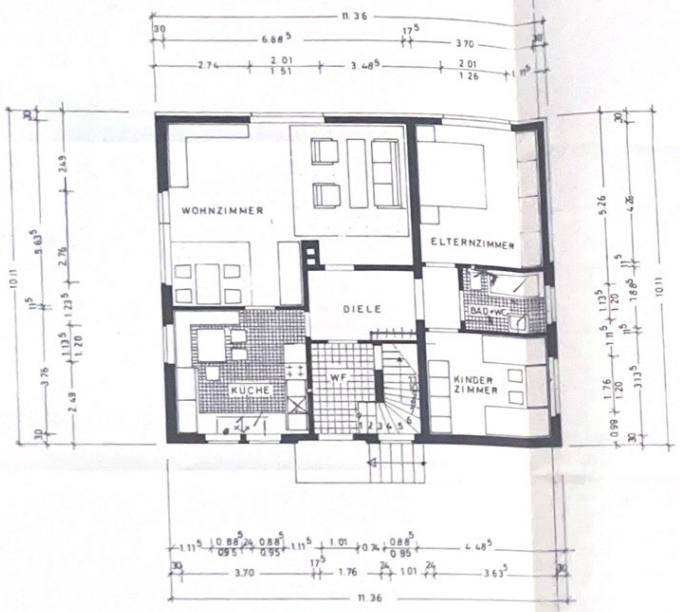

ERDGESCHOSS

M. : 1:100

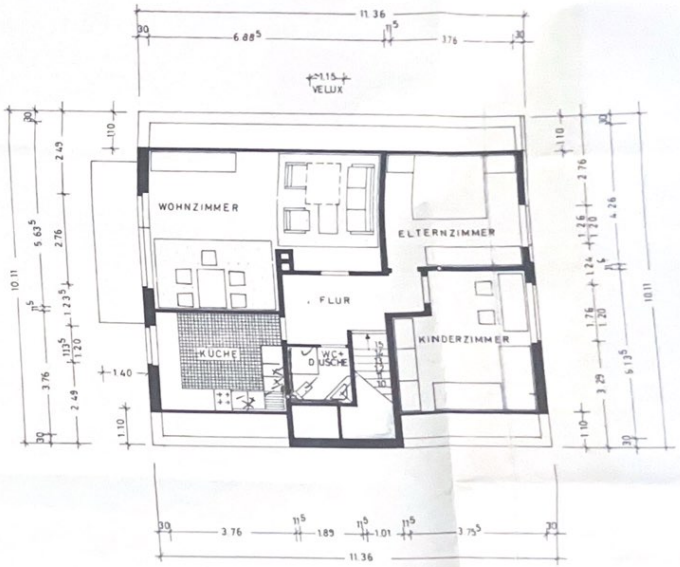

OBERGESCHOSS

Entwässerungstechnisch geprüft
Entwässerungsanlage
genehmigt
Hameln, den 18. 12. 88
Der Oberstadtdirektor
I. A.

ENTWÄSSERUNGSPLAN
GRUNDRISSE M 1:100

BAUHERR: E. SCHULZ
Gr.-Hilligsfeld

ENTWURF: D. WIESE
Hildesheim

Dipl.-Ing. Dietrich Wiese
Beratender Ingenieur
3202 Bad Salzdetfurth
Tel. 0 50 64 / 12 18

19. 6. 1970