

OBJEKTDATEN

Art:	Einfamilienhaus
Adresse:	Gabweg 25 71570 Oppenweiler

SACHVERSTÄNDIGER

Kevin Lind
Boschstraße 16, 47533 Kleve

PLANINFORMATIONEN

Grundlage: Vorortaufmaß	
Geschoss/ Ansicht: Untergeschoss	
Format: DIN A4	Maßstab: 1:100
erstellt am: 15.04.2026	gezeichnet von: Kevin Lind

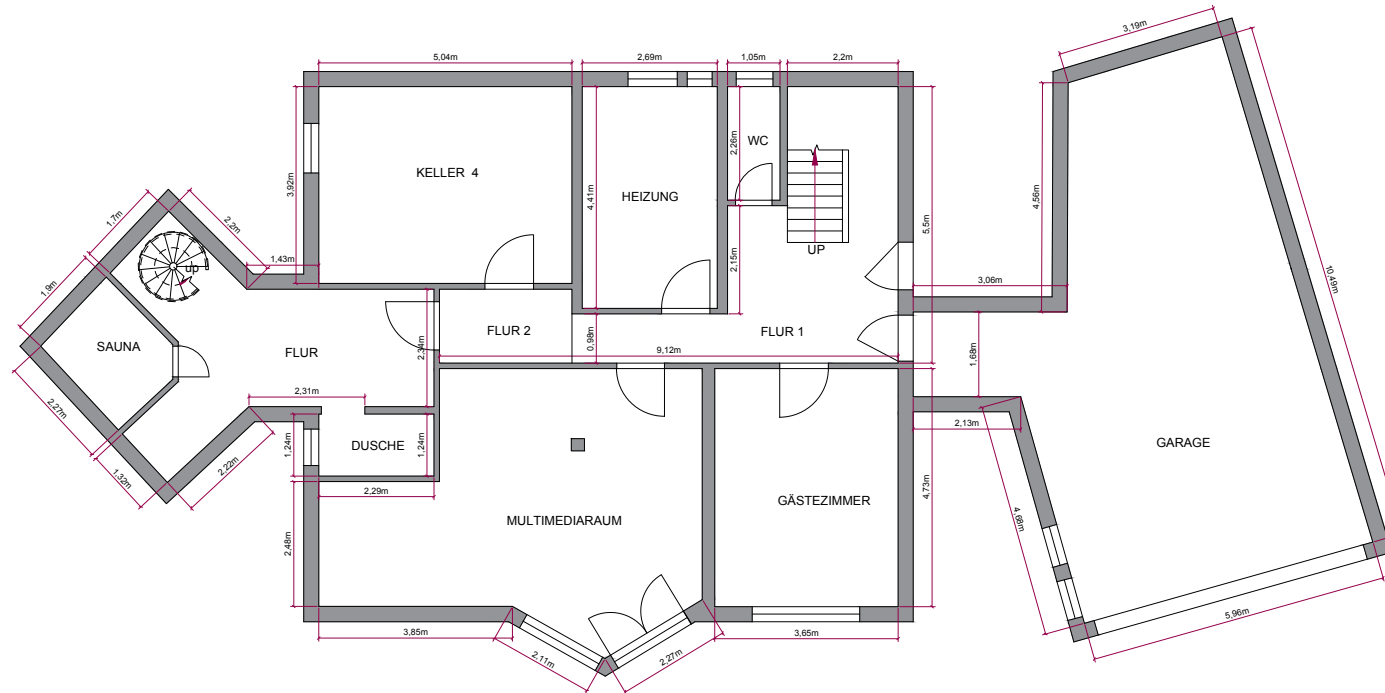

BESTÄTIGUNG



Stempel | Unterschrift

Hinweis

Grundriss wurde auf Grundlage von einem Vorortaufmaß erstellt.

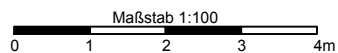
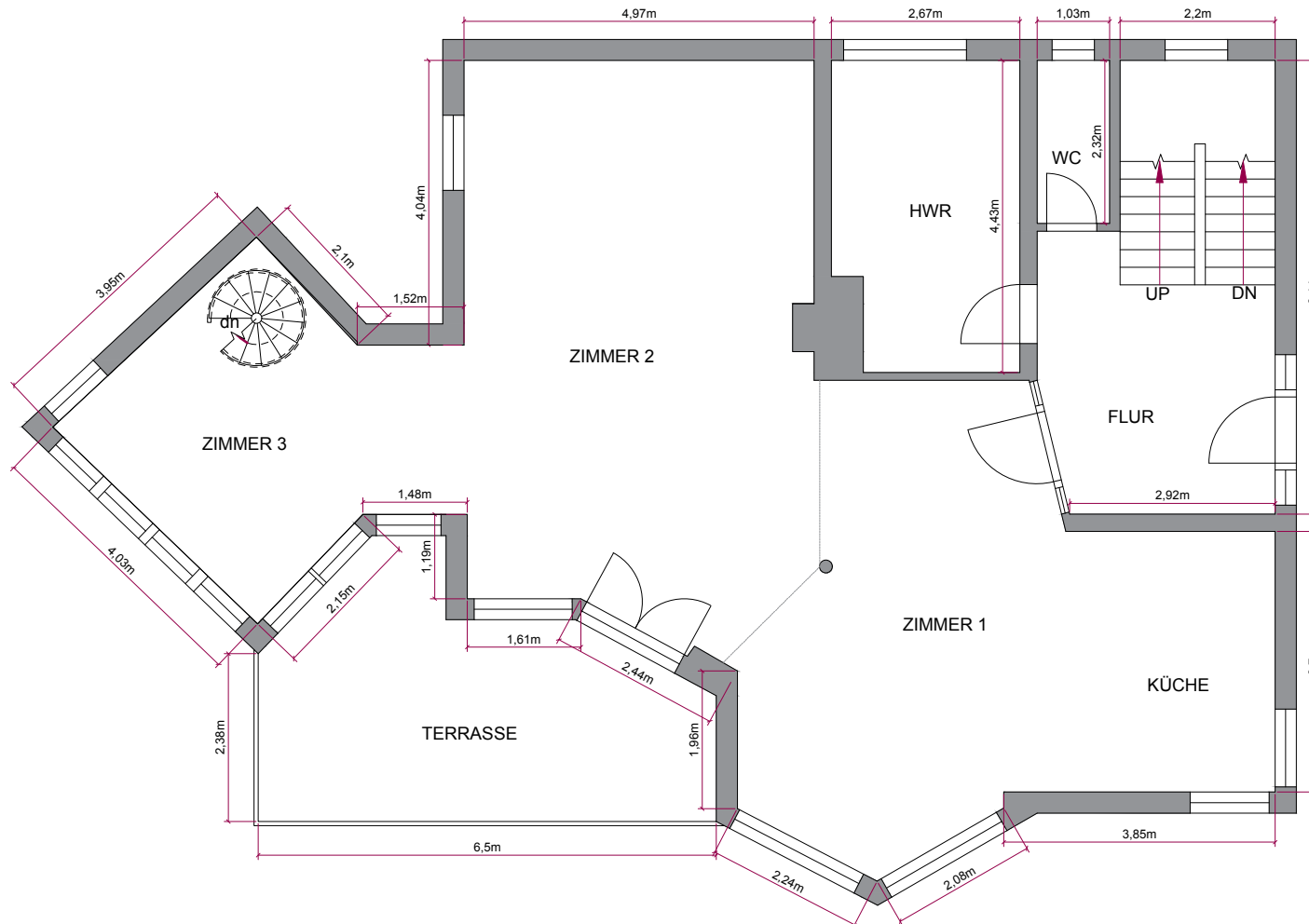

OBJEKTDATEN

Art:	Einfamilienhaus
Adresse:	Gabweg 25 71570 Oppenweiler

SACHVERSTÄNDIGER

Kevin Lind
Boschstraße 16, 47533 Kleve

PLANINFORMATIONEN

Grundlage: Vorortaufmaß	
Geschoss/ Ansicht: Erdgeschoss	
Format: DIN A4	Maßstab: 1:100
erstellt am: 15.04.2026	gezeichnet von: Kevin Lind

BESTÄTIGUNG



Stempel | Unterschrift

Hinweis

Grundriss wurde auf Grundlage von einem Vorortaufmaß erstellt.

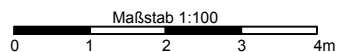
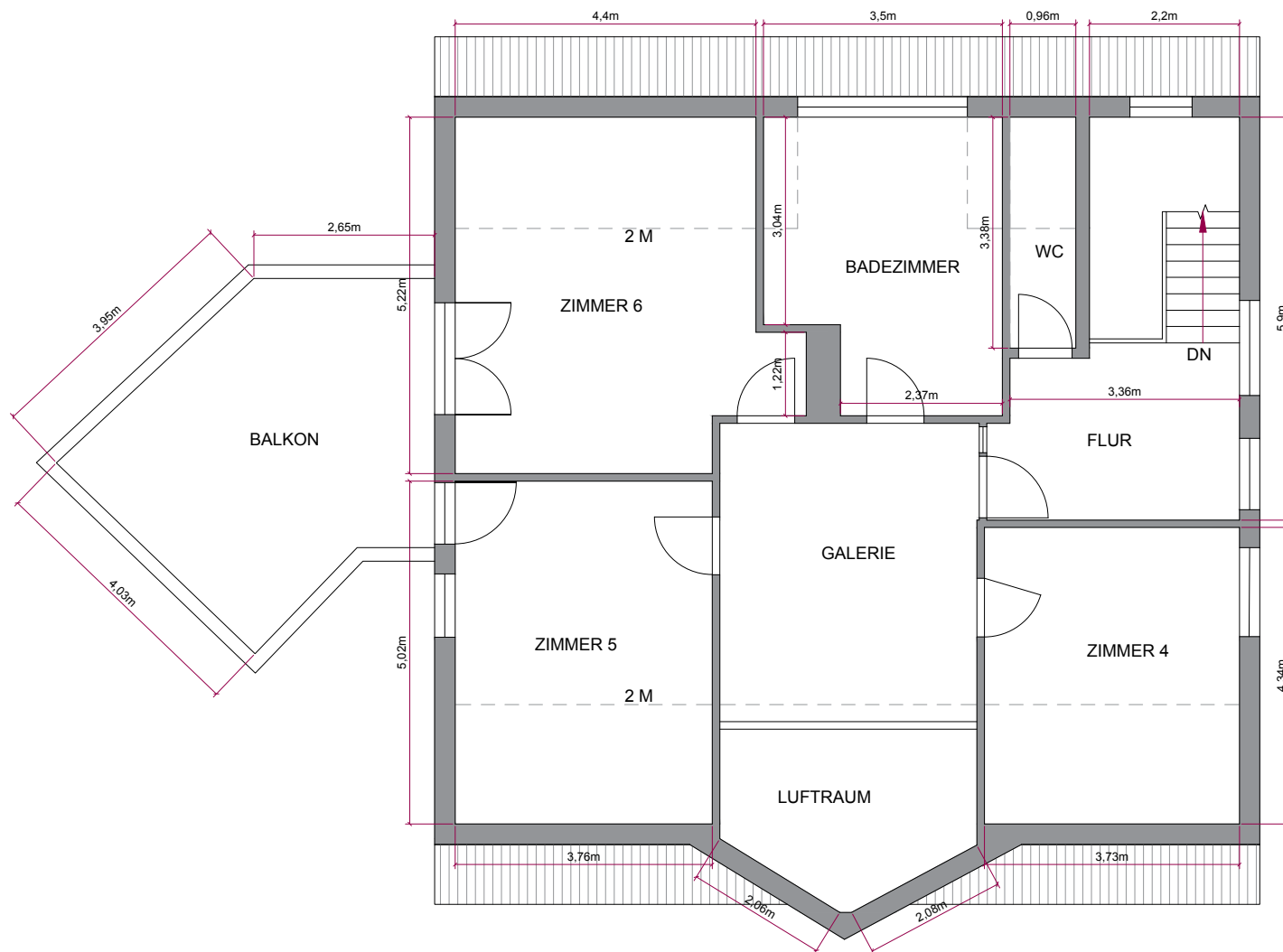

OBJEKTDATEN

Art:
Einfamilienhaus
Adresse: Gabweg 25
71570 Oppenweiler

SACHVERSTÄNDIGER

Kevin Lind
Boschstraße 16, 47533 Kleve

PLANINFORMATIONEN

Grundlage:
Vorortaufmaß
Geschoss/ Ansicht:
Dachgeschoss
Format:
DIN A4
Maßstab:
1:100
erstellt am:
15.04.2026
gezeichnet von:
Kevin Lind

BESTÄTIGUNG



Stempel | Unterschrift

Hinweis

Grundriss wurde auf Grundlage von einem Vorortaufmaß erstellt.