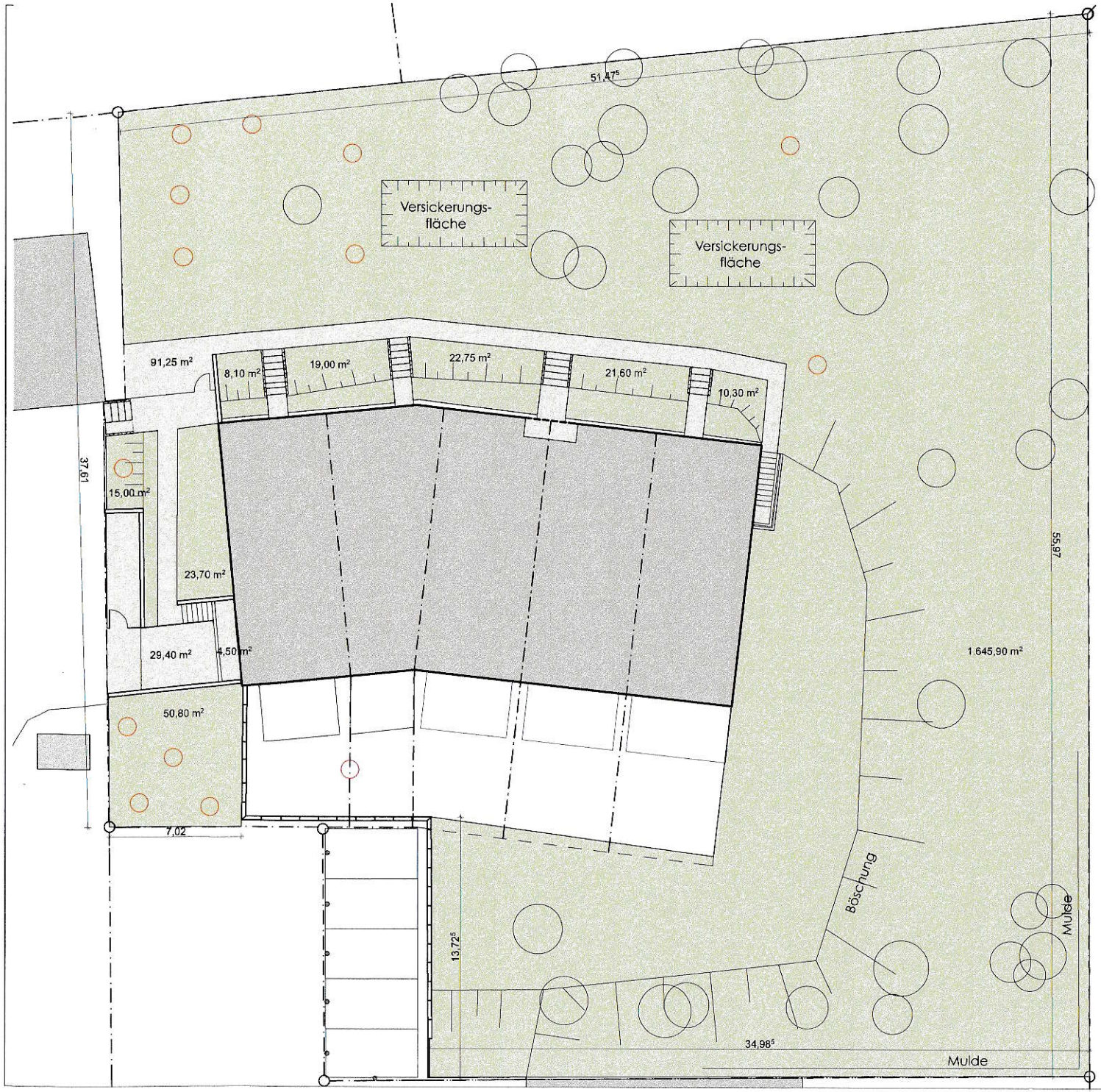

Legende:

- Rasenflächen
- Wege/Treppen/Plätze
- Bäume, Bestand
- Bäume, gepflanzt

0 1 2,5 5 10

Bauvorhaben: Wohnen an der historischen Netzfabrik,		ARCHITEKTUR MICHAEL ROSIN
Planinhalt: Flächen	Maßstab:	Plannummer: 01
Planstatus: Dokumentation		
Bauherren: Eigentümergemeinschaft Netzfabrik, R.Br. Str. 162 A-E c/o Immobilienverwaltung Klinder Rudolf-Breitscheidstr. 162 14482 Potsdam	Baugrundstück:	
Entwurf: KOSIMA-HAUS Peter Henn Domstraße 15 14482 Potsdam Tel 0331/ 295 777	Planverfasser: Michael Rosin, Architekt, M.A. Plantagenstraße 10 14482 Potsdam Tel.: 0162/740 79 28 Mail: rosin@kosima-haus.de	
gezeichnet: MR	Datum:	
Planfreigabe: Datum/ Unterschriften der Bauherren:	Planfreigabe: Datum/ Unterschrift des Planverfassers:	
Bemerkungen:		

Planverteilung:

Index	Datum	Verteiler	Bemerkung