

NORD-OST-ANSICHT



Genehmigt durch Brunschein vom 17. JULI 1959

Kommunaldirektor Gopidin
Bredenbeck, den 22. Juli 1959

M. W. Polz
(Neuse v. Bredenbeck)

ERRICHTUNG EINES MEHRFAMILIENHAUSES
FÜR DIE GEMEINSCHAFT BREDENBECK/D

M. 1:100

DER BAUHER: DER ARCHITECT:
Der Gemeindedirektor
M. W. Polz
F. Gleue



FRIEDRICH GLEUE
ARCHITEKT
WENNIGSEN / DEISTER
MITTELSTRASSE 11 A

BREDENBECK — WENNIGSEN / DEISTER IM MÄRZ 1957.

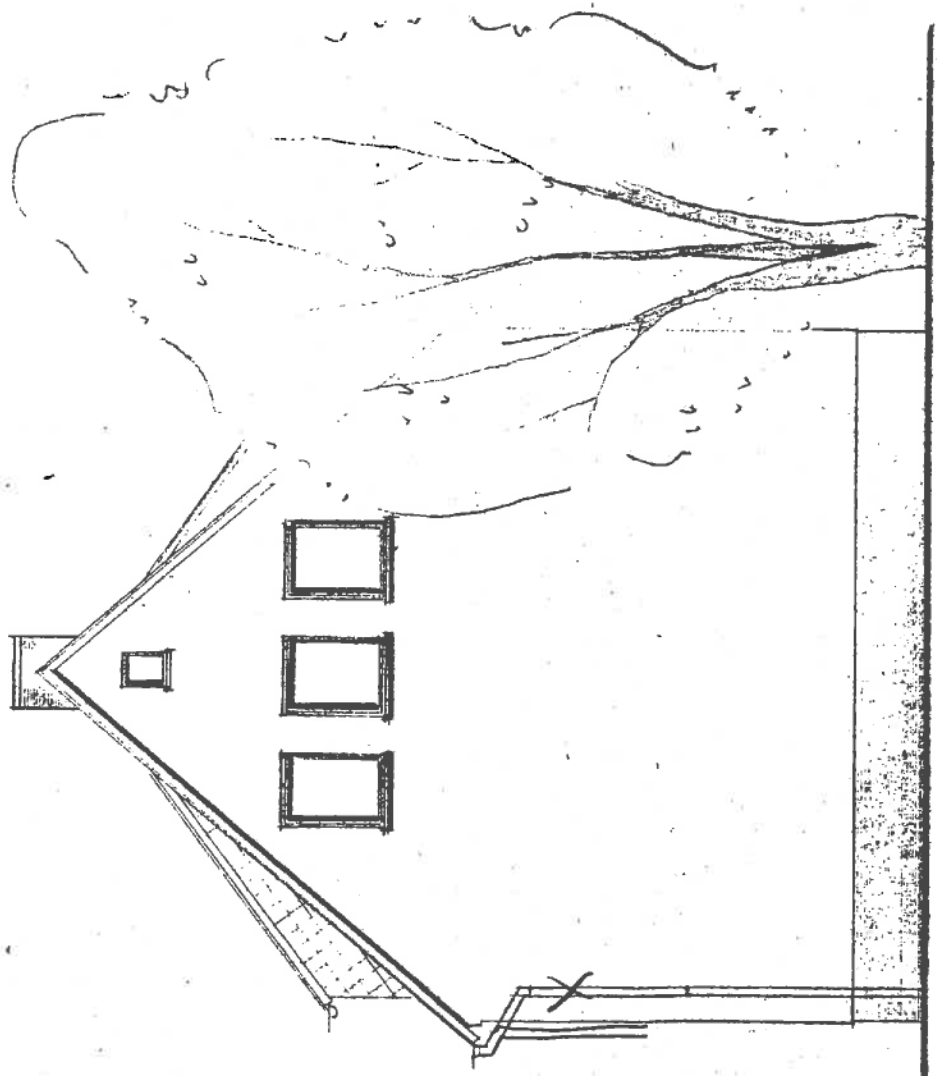

SÜD - OST - ANSICHT

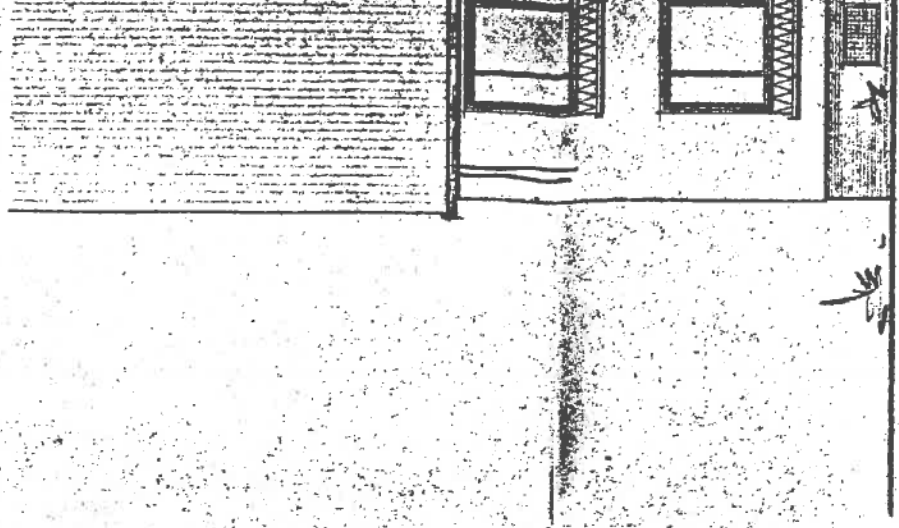

NORD - O

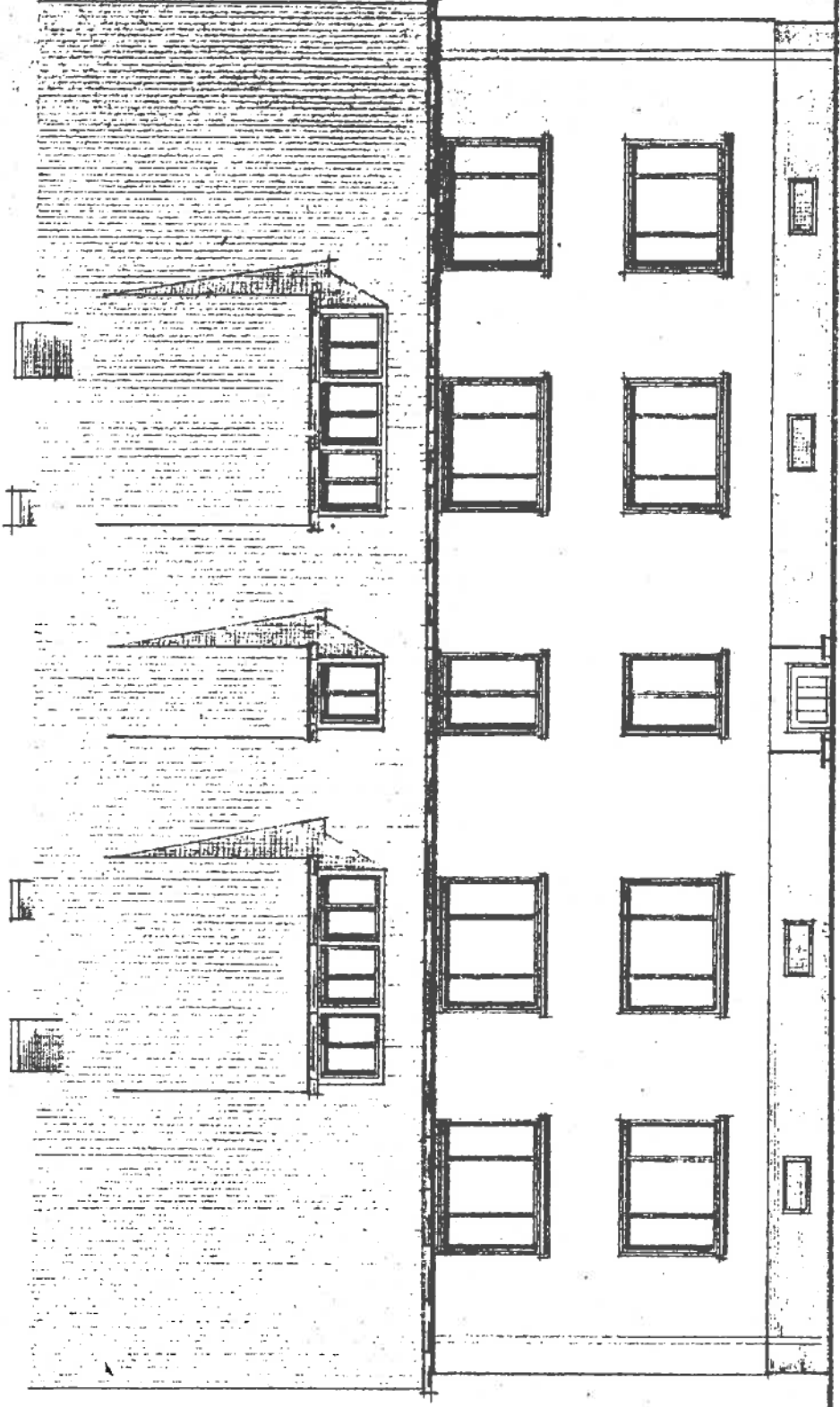

SÜD - WEST - ANSICHT

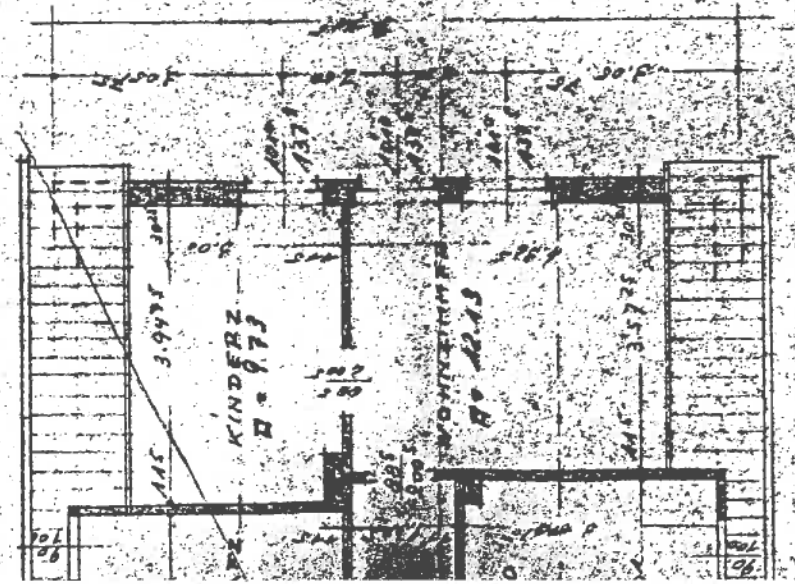

= Leichtwand

WOHNZ.	= 16.12 m ²
SCHLAFZ.	= 13.05 "
KÜCHE	= 10.40 "
BAD/WC	= 4.15 "
FLUR	= 6.42 "
NETTO	= 50.14 m ²

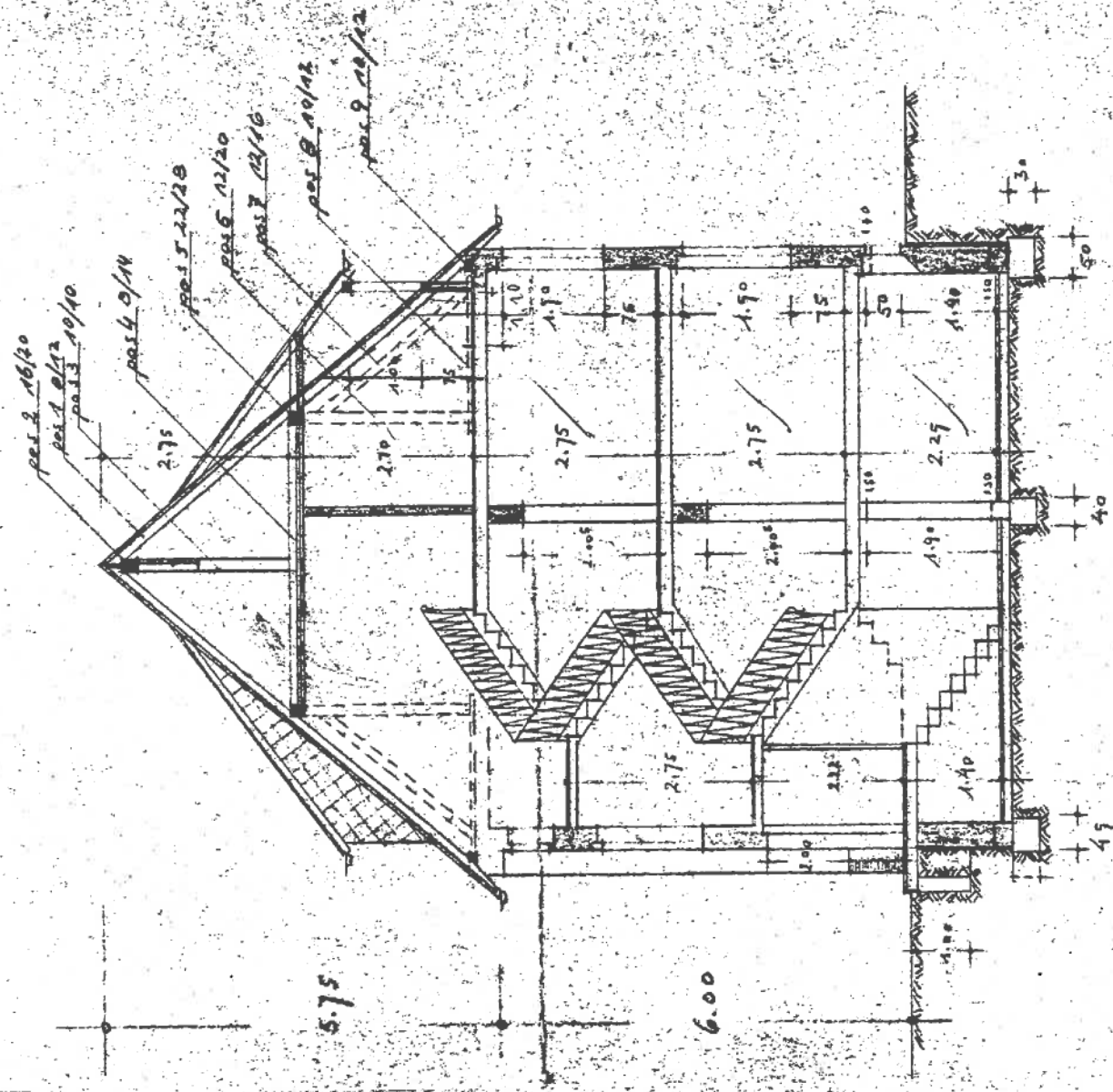
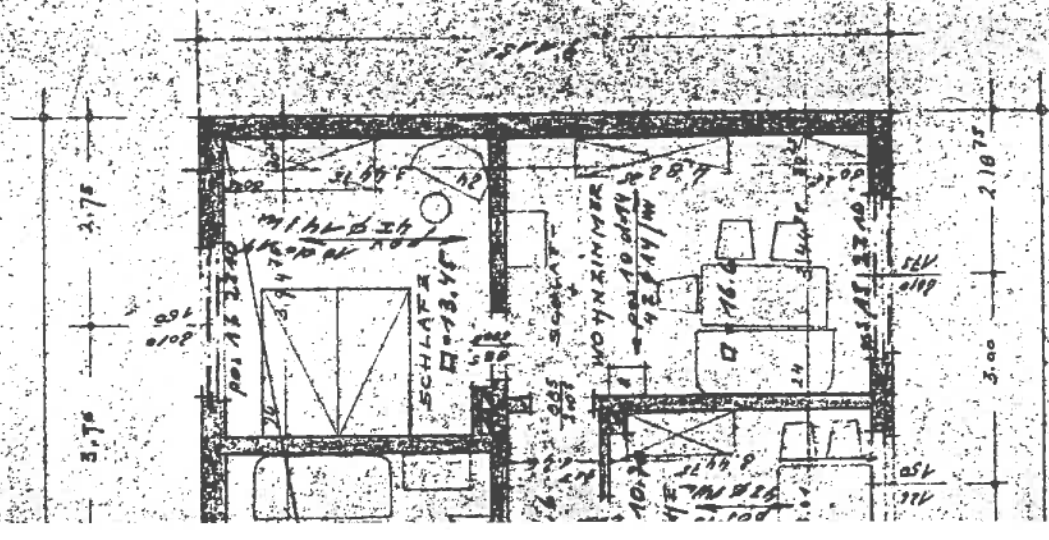

SCHNITT A-B



visuell geprüft
den 22. Juni 1959

Utroder
v. v. Diestellung

Genehmigt durch Bauschein vom 17. Juli 1959

ERRICHTUNG EINES MEHRFAMILIENHAUSES

DER GEMEINDE BREDENBECK / D

M 1:100

DER BAUFÜHRER:
Der Gemeindedirektor



H. Polz

DER ARCHITECT:

F. Gleue

FRIEDRICH GLEUE
ARCHITEKT
WENNIGSEN / DEISTER
MITTELSTRASSE 11 A
1957

BREDENBECK - WENNIGSEN IM MÄRZ 1957

735/57

H 20/1857

WÖHNFLÄCHE ERDGESCHOSS 2 WOHNUNG	
WOHNZ.	16.12 m ²
SCHLAFZ.	13.05 "
KINDERZ.	13.77 "
KÜCHE	10.40 "
BAD+WC	4.45 "
FLUR	6.16 "
FLUR	6.385 m²
FLUR	70.15 m²

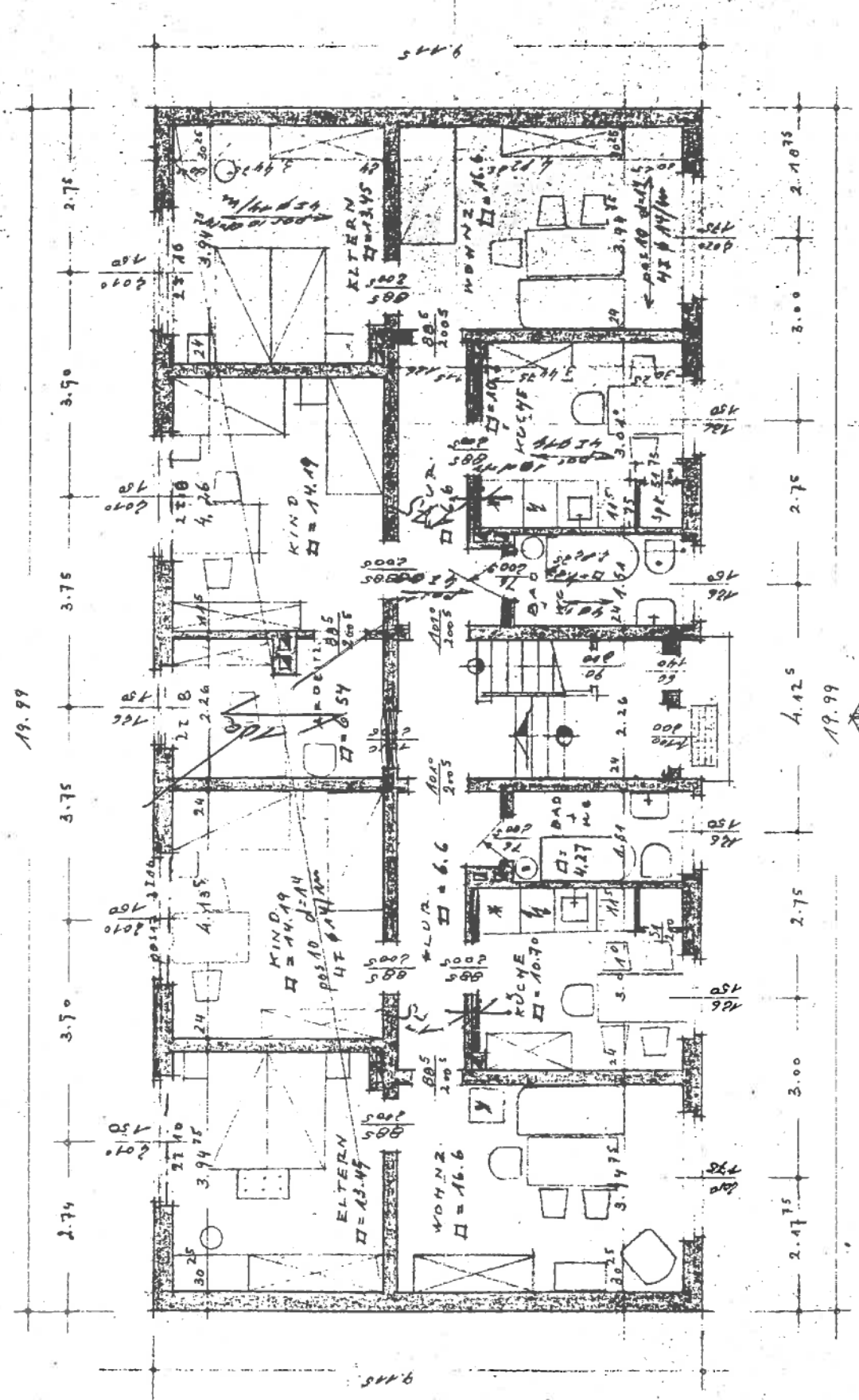

ERDGESCHOSS

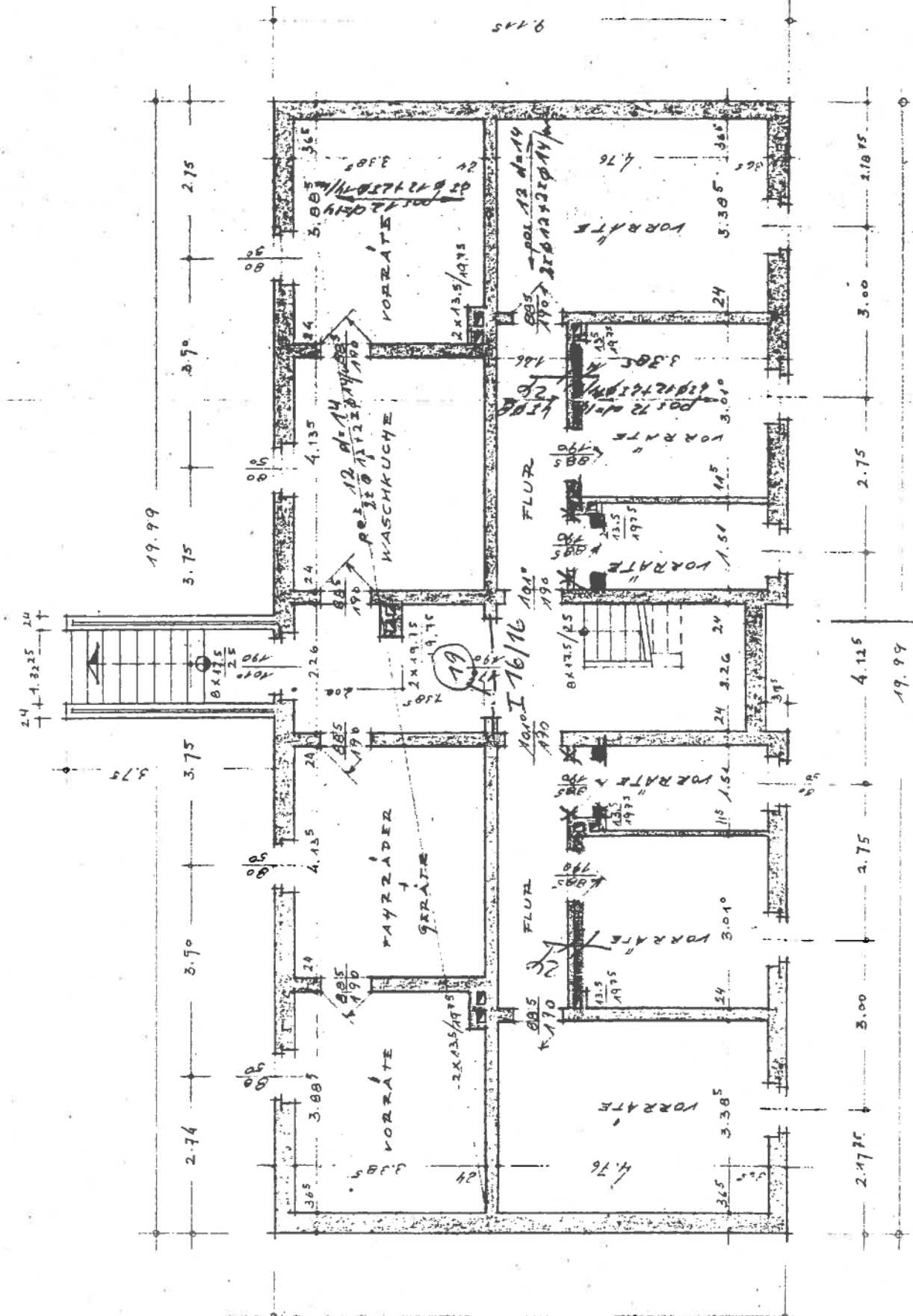

ERDGESCHOSS

WOHNFLÄCHE DACHG. 2WOHNUNGEN ZE

WOHNZIMMER	= 11.77 m ²
SCHLAFZ.	= 12.54 "
KINDERZ.	= 9.46 "
BAD+WC	= 4.12 "
FLUR	= 6.33 "
KÜCHE	= 9.03 "
NETTO	= 53.25 m²

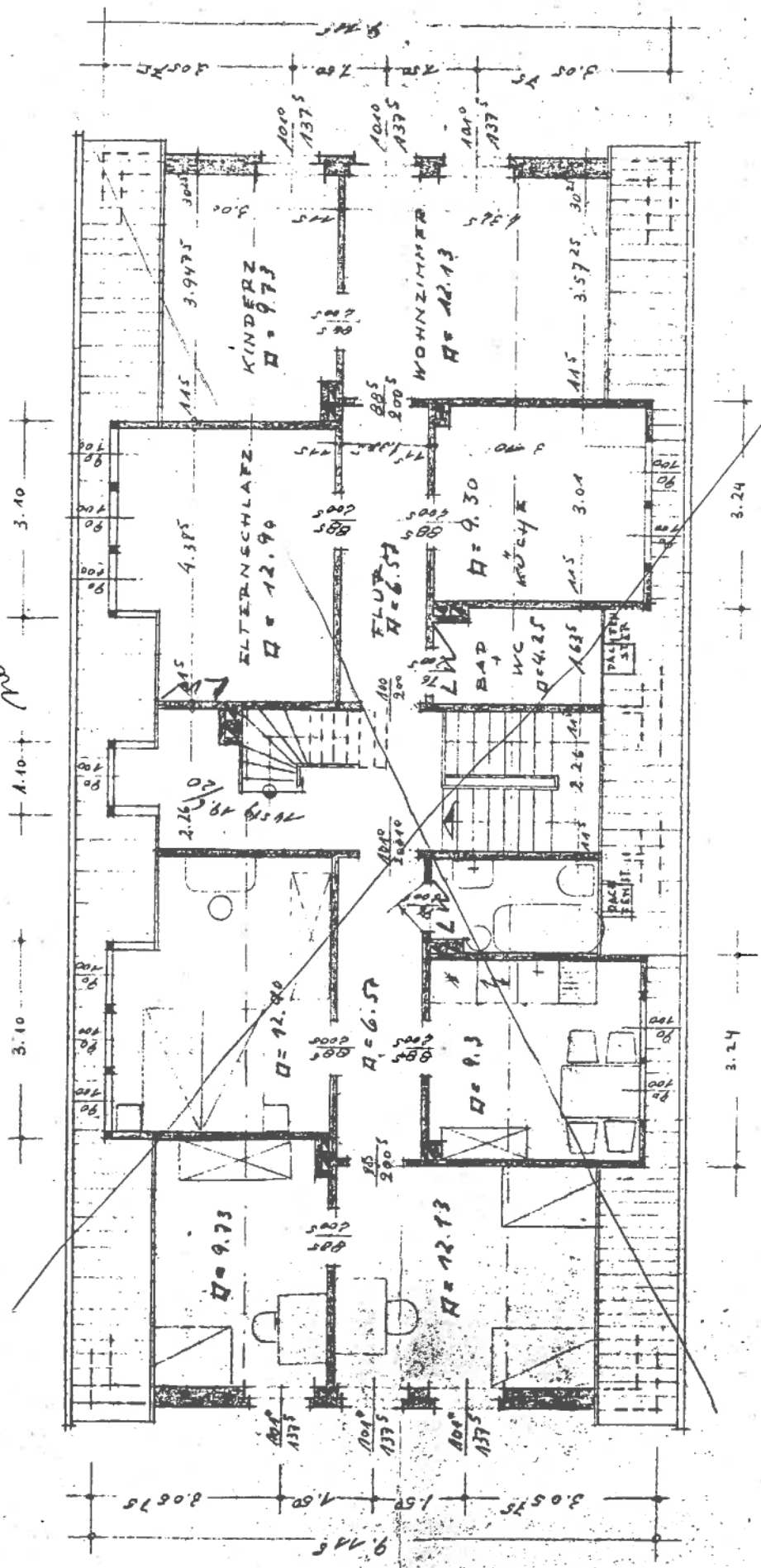

Handwritten notes:
 Dachboden
 nach

LW = Leichtwand

DACHGESCHOSS

WOHNZIMMER	= 16.12 m ²
SCHLAFZ.	= 13.05 "
KÜCHE	= 10.40 "
BAD+WC	= 4.45 "
FLUR	= 6.42 "
NETTO	= 50.44 m²

WOHNKÜCHE	= 14.45 m ²
SCHLAFZ.	= 14.55 "
BAD+WC	= 3.22 "
FLUR	= 3.04 "
NETTO	= 35.26 m²

WOHNZ.	= 16.12 m ²
SCHLAFZ.	= 13.05 "
KÜCHE	= 10.40 "
BAD+WC	= 4.15 "
FLUR	= 6.42 "
NETTO	= 50.14 m²

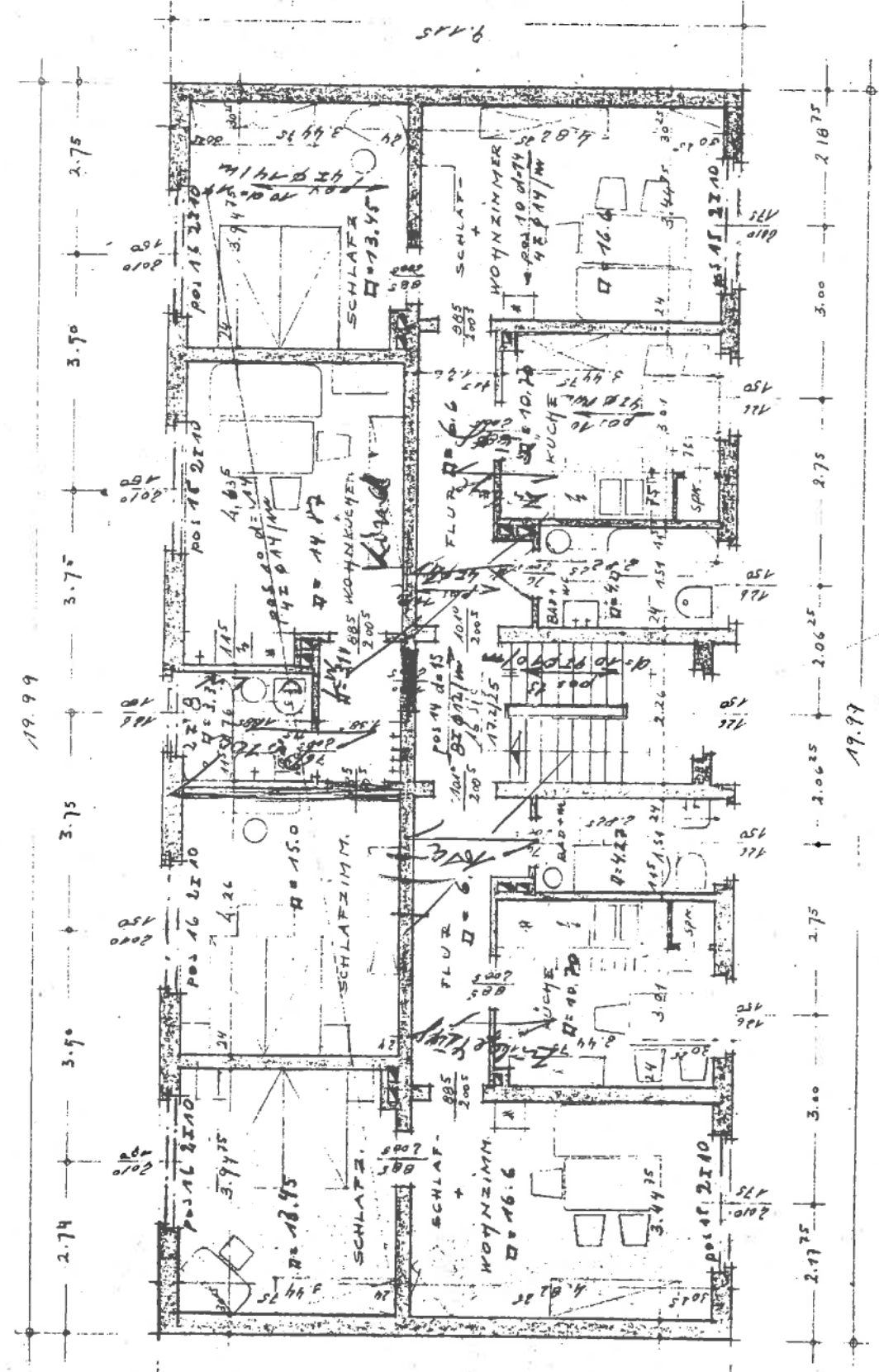

OBERGESCHOSS