

Erdgeschoss

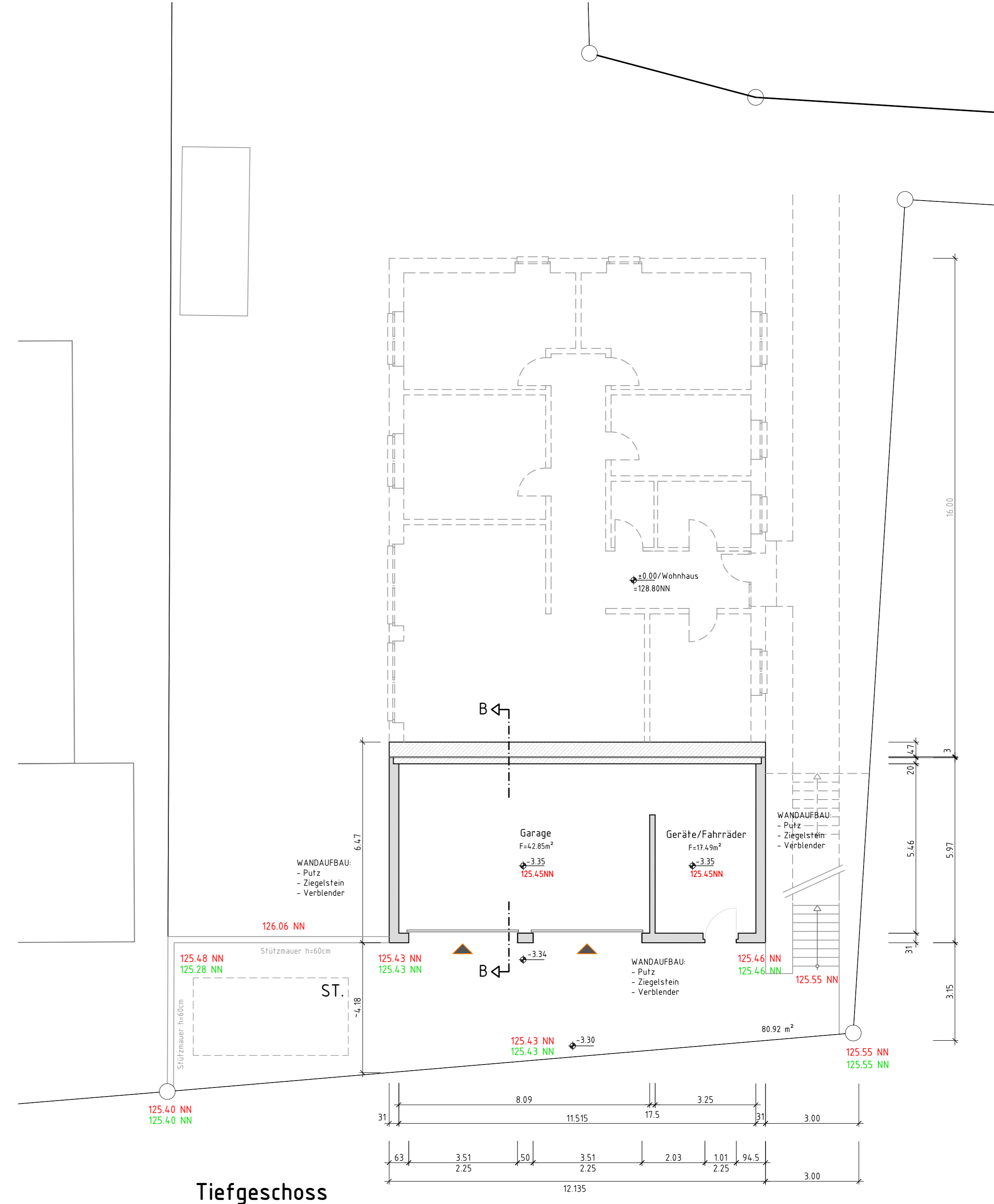

Tiefgeschoss

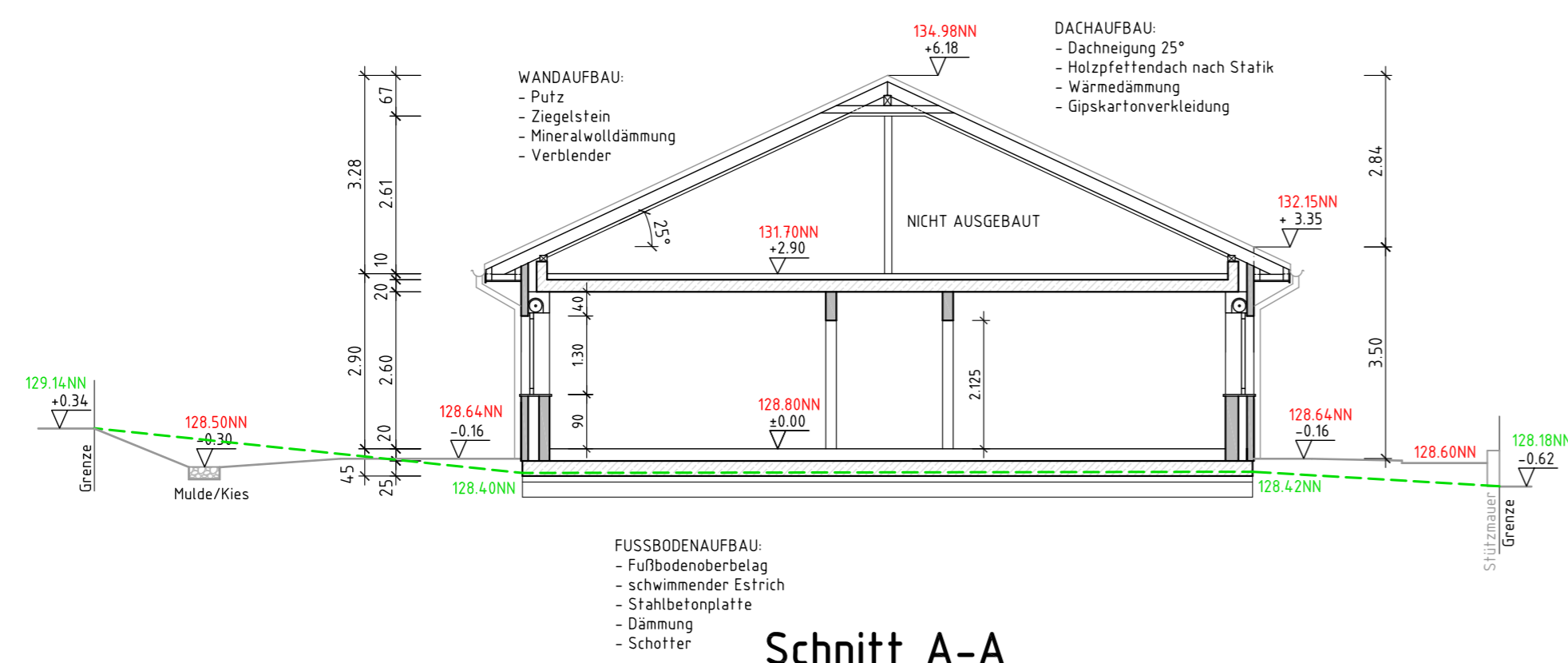

Schnitt A-A

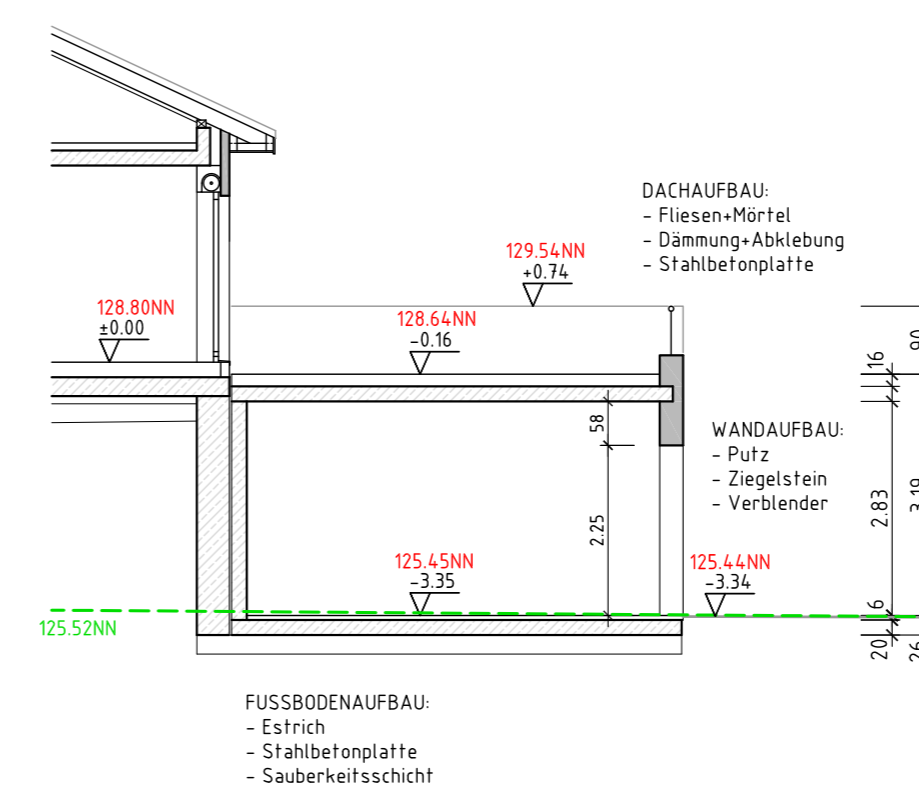

Schnitt B-B

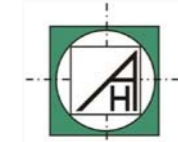
 Dipl.-Ing. Architekt Detlef Hellmann Hellmann Architekturbüro Alter Hammweg 37 59269 Beckum Tel.: 02521 - 86010 Fax.: 02521 - 860130 e-mail: architekten.hellmann@t-online.de	
Bauherr:	Lothar Josten 59269 Beckum, Anneke - Straße 43
Projekt:	Neubau Einfamilienwohnhaus mit Garagen 59269 Beckum, Rheinische Straße 35 Gemarkung: Beckum Flur :17 Flurst. 725
Bearbeitet:	U. He. 2 06 - 21 A1
Maßstab:	Datum: 1:100 17.01.2022
Erdgeschoss - Tiefgeschoss Schnitte	

WEITERGABE SOWIE VERVIELFÄLTIGUNG DIESER UNTERLAGE, VERWERTUNG UND MITTEILUNG IHRES INHALTES IST NICHT GESTATTET, SOWEIT NICHT AUSDRÜCKLICH ZUGESTANDEN. ZUWIDERHANDLUNGEN VERPFLICHTEN ZU SCHADENERSATZ.