

Gehört zur Baugenehmigung

1857-11-01

1. Oberbürgermeister
der Stadt Gelsenkirchen
- Untere Bauaufsichtsbehörde -

08. AUG. 2011

Gelsenkirchen, den

Im Auftrage

S. S.

Legende

- Abriss
- Bestand
- Neubau

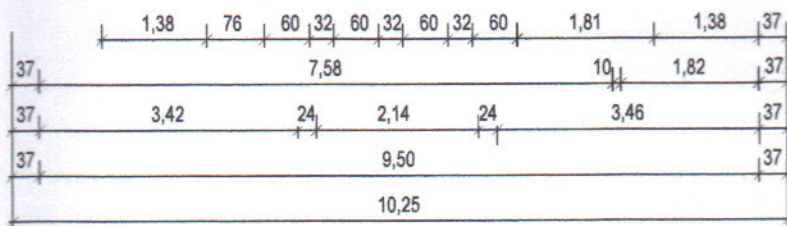
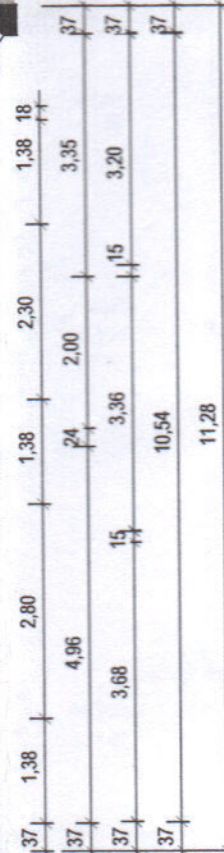
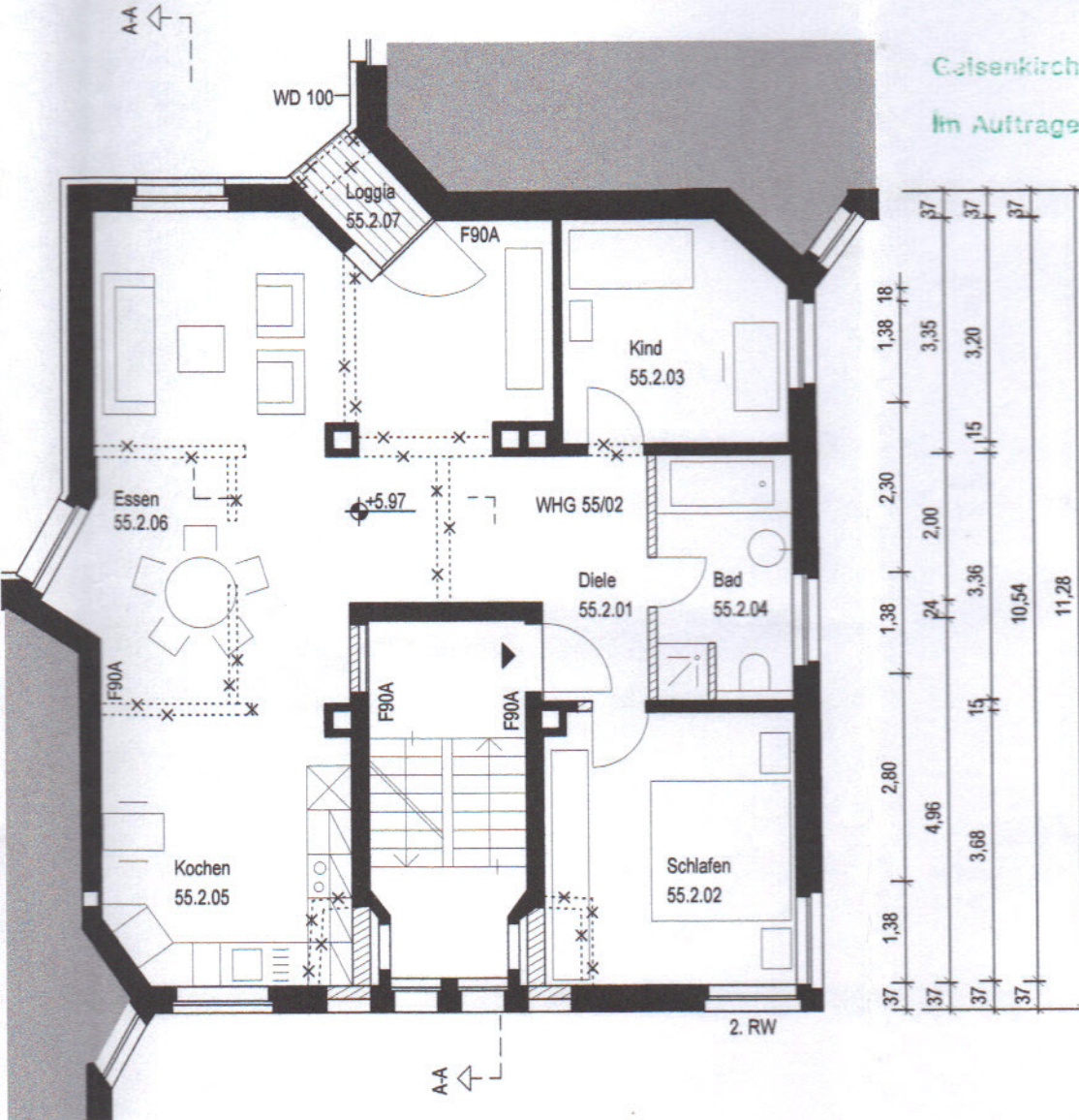
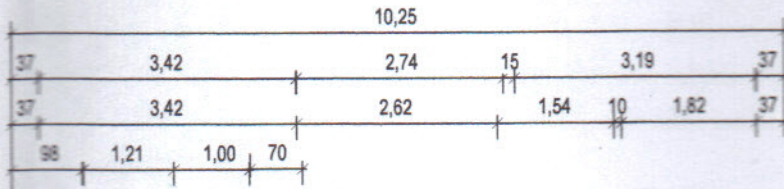

2. Obergeschoss



Bauherr
Denkmal Liebfrauenstrasse GmbH & Co
Westfalen Damm 243

44141 Dortmund

Projekt
Sanierung einer denkmalgeschützten
Wohnanlage im Backsteinexpressionismus
Liebfrauenstraße 55, Gelsenkirchen Sch

Plantitel
Liebfrauenstr. 55
Grundrisse
1. Obergeschoss
2. Obergeschoss

Planstufe
Bauantrag Ergänzung 01.07.2011

Plan-Nr.	Maßstab	Format
102	1:100	A3
Datum	Projekt	Gez.
24.02.2011	Zh_GE	SuKe

TUSCH ARCHITEKTEN UND INGENIEURBÜRO
Dipl.-Ing. Michael Tusch, Architekt AKNW
Louise-Dumont-Str. 25 D- 40211 Düsseldorf
Fon: 0211 303 33 55 Fax: 0211 303 33 56
Mobil: 0172 208 42 46 Mail: info@michaeltusch.de