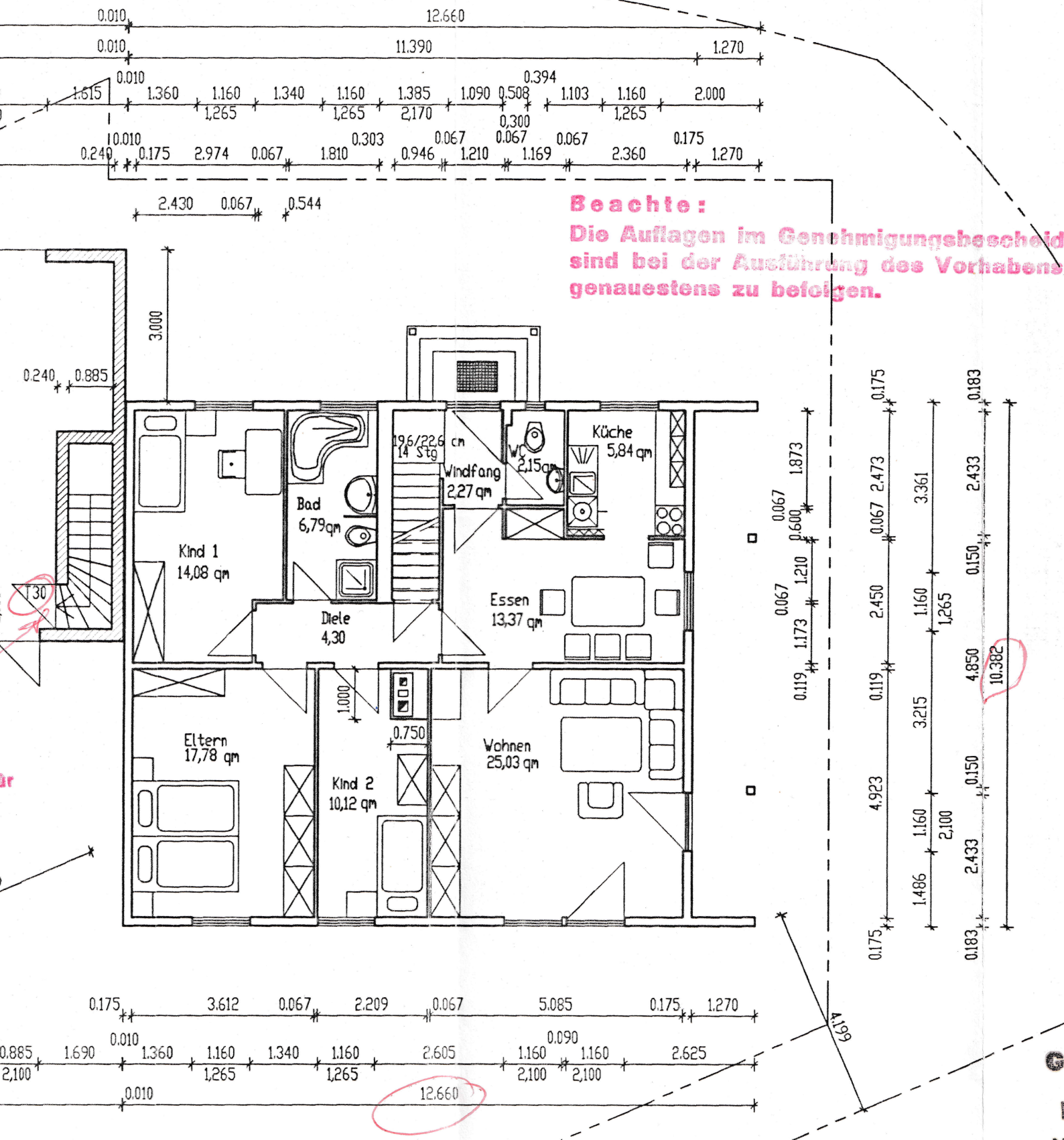

Beachte:
Die Auflagen im Genehmigungsbescheid sind bei der Ausführung des Vorhabens genauestens zu befolgen.

Das Gesetz zur Bekämpfung der Schwarzarbeit vom 30. März 1957 (BGBl I S. 315) in der Fassung der Bekanntmachung vom 1. Mai 1974 (BGBl I S. 1252) ist zu beachten.

Technisch geprüft:
Neuburg a. d. Donau, den 10.8.93
Kreisbaumeister: