

Straßenverlauf

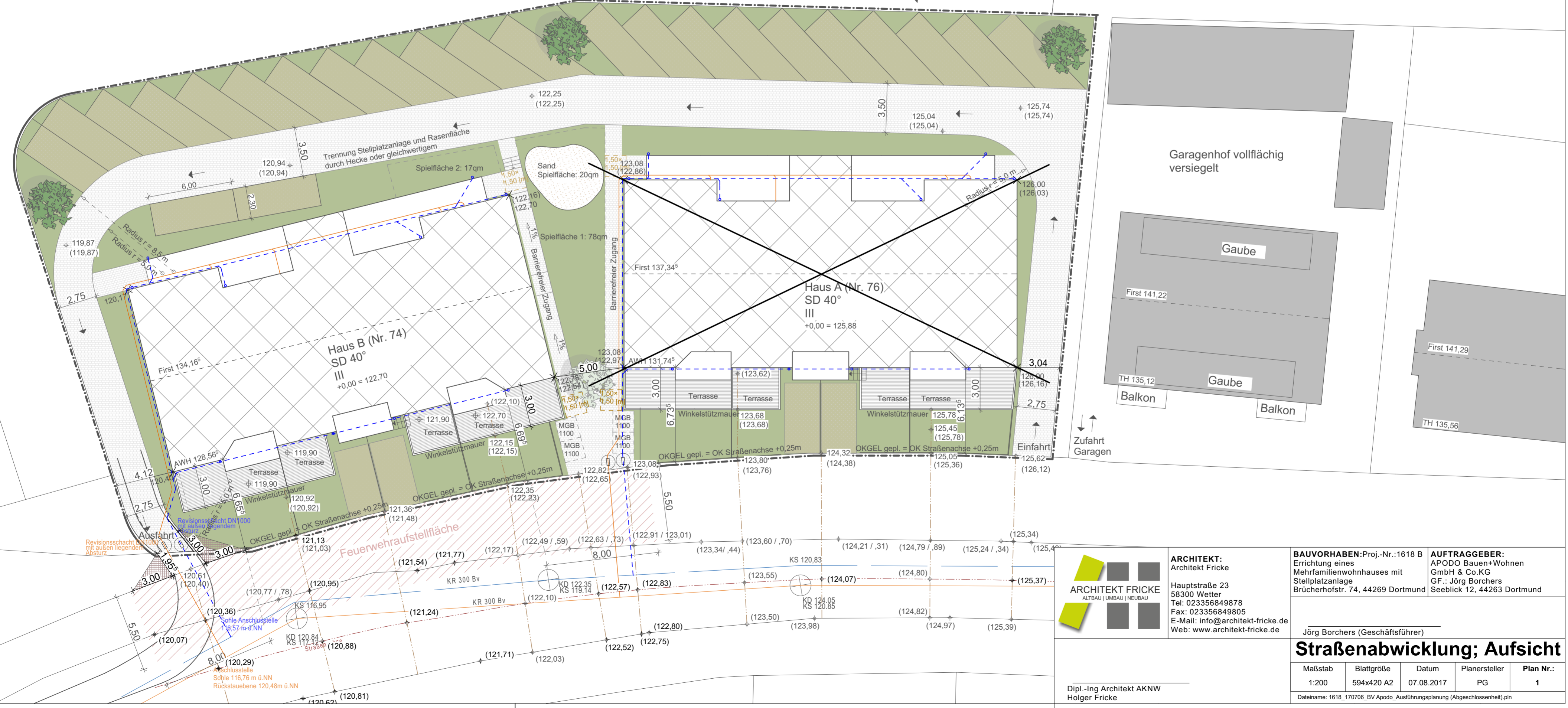
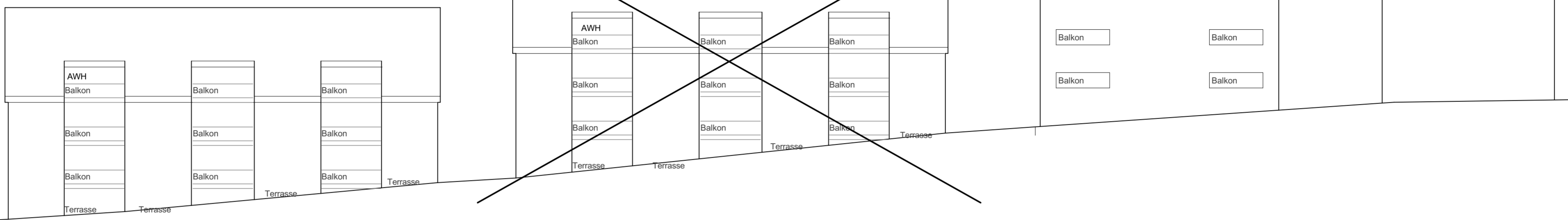

ARCHITEKT FRICKE
 ALTBAU | UMBAU | NEUBAU
 Hauptstraße 23
 58300 Wetter
 Tel: 023356849878
 Fax: 023356849805
 E-Mail: info@architekt-fricke.de
 Web: www.architekt-fricke.de

BAUVORHABEN: Proj.-Nr.: 1618 B
 Errichtung eines
 Mehrfamilienwohnhauses mit
 Stellplatzanlage
 Brücherhofstr. 74, 44269 Dortmund

AUFTRAGGEBER:
 APODO Bauen+Wohnen
 GmbH & Co.KG
 GF.: Jörg Borchers
 Seeblick 12, 44263 Dortmund

Jörg Borchers (Geschäftsführer)

Straßenabwicklung; Aufsicht

Maßstab	Blattgröße	Datum	Planersteller	Plan Nr.:
1:200	594x420 A2	07.08.2017	PG	1

Dateiname: 1618_170706_BV Apodo_Ausführungsplanung (Abgeschlossenheit).pln

Dipl.-Ing Architekt AKNW
 Holger Fricke

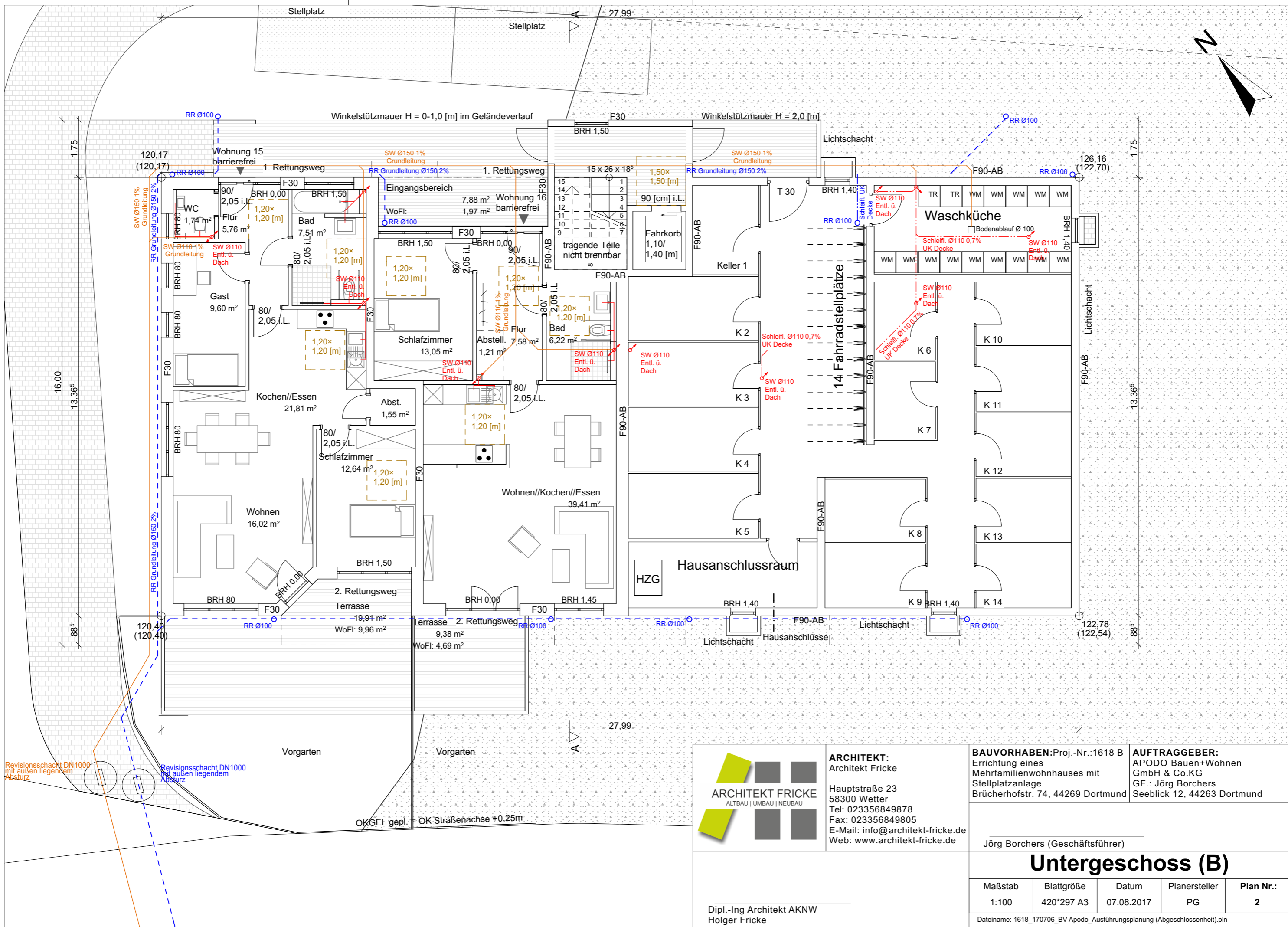

Revisionschacht DN1000 mit außen liegendem Absturz
 Revisionschacht DN1000 mit außen liegendem Absturz



ARCHITEKT:
 Architekt Fricke
 Hauptstraße 23
 58300 Wetter
 Tel: 023356849878
 Fax: 023356849805
 E-Mail: info@architekt-fricke.de
 Web: www.architekt-fricke.de

BAUVORHABEN: Proj.-Nr.: 1618 B
 Errichtung eines Mehrfamilienwohnhauses mit Stellplatzanlage
 Brücherhofstr. 74, 44269 Dortmund

AUFTRAGGEBER:
 APODO Bauen+Wohnen GmbH & Co.KG
 GF.: Jörg Borchers
 Seeblick 12, 44263 Dortmund

Jörg Borchers (Geschäftsführer)

Untergeschoss (B)

Maßstab	Blattgröße	Datum	Planersteller	Plan Nr.:
1:100	420*297 A3	07.08.2017	PG	2

Dateiname: 1618_170706_BV Apodo_Ausführungsplanung (Abgeschlossenheit).pln

Dipl.-Ing Architekt AKNW
 Holger Fricke

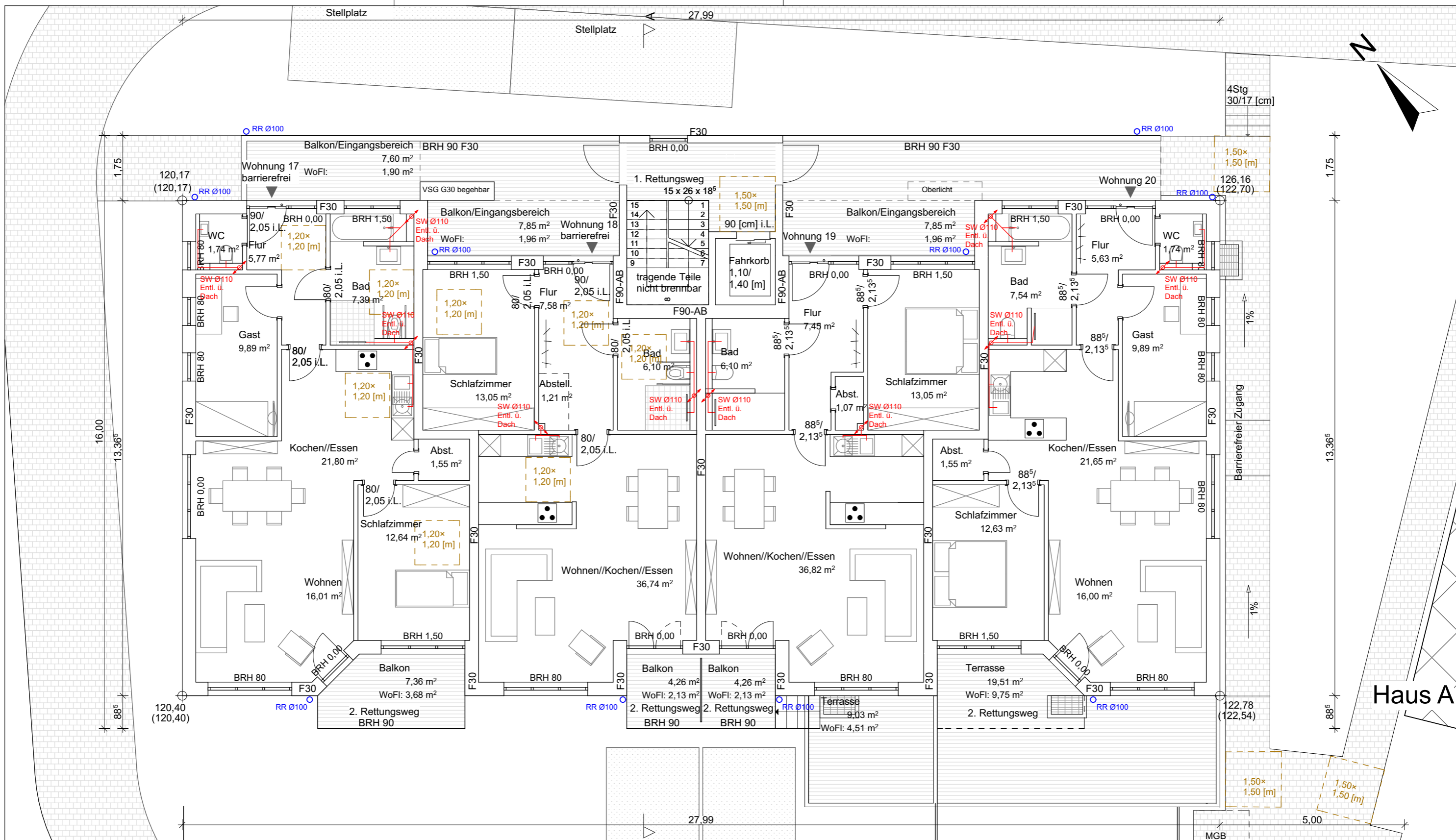

Haus A

OKGEL gepl. = OK Straßenachse +0,25m



ARCHITEKT FRICKE
ALTBAU | UMBAU | NEUBAU

ARCHITEKT:
Architekt Fricke

Hauptstraße 23
58300 Wetter
Tel: 023356849878
Fax: 023356849805
E-Mail: info@architekt-fricke.de
Web: www.architekt-fricke.de

BAUVORHABEN: Proj.-Nr.: 1618 B
Errichtung eines
Mehrfamilienwohnhauses mit
Stellplatzanlage
Brücherhofstr. 74, 44269 Dortmund

AUFTRAGGEBER:
APODO Bauen+Wohnen
GmbH & Co.KG
GF.: Jörg Borchers
Seeblick 12, 44263 Dortmund

Jörg Borchers (Geschäftsführer)

Erdgeschoss (B)

Maßstab	Blattgröße	Datum	Planersteller	Plan Nr.:
1:100	420*297 A3	07.08.2017	PG	3

Dateiname: 1618_170706_BV Apodo_Ausführungsplanung (Abgeschlossenheit).pln

Dipl.-Ing Architekt AKNW
Holger Fricke

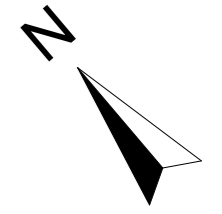
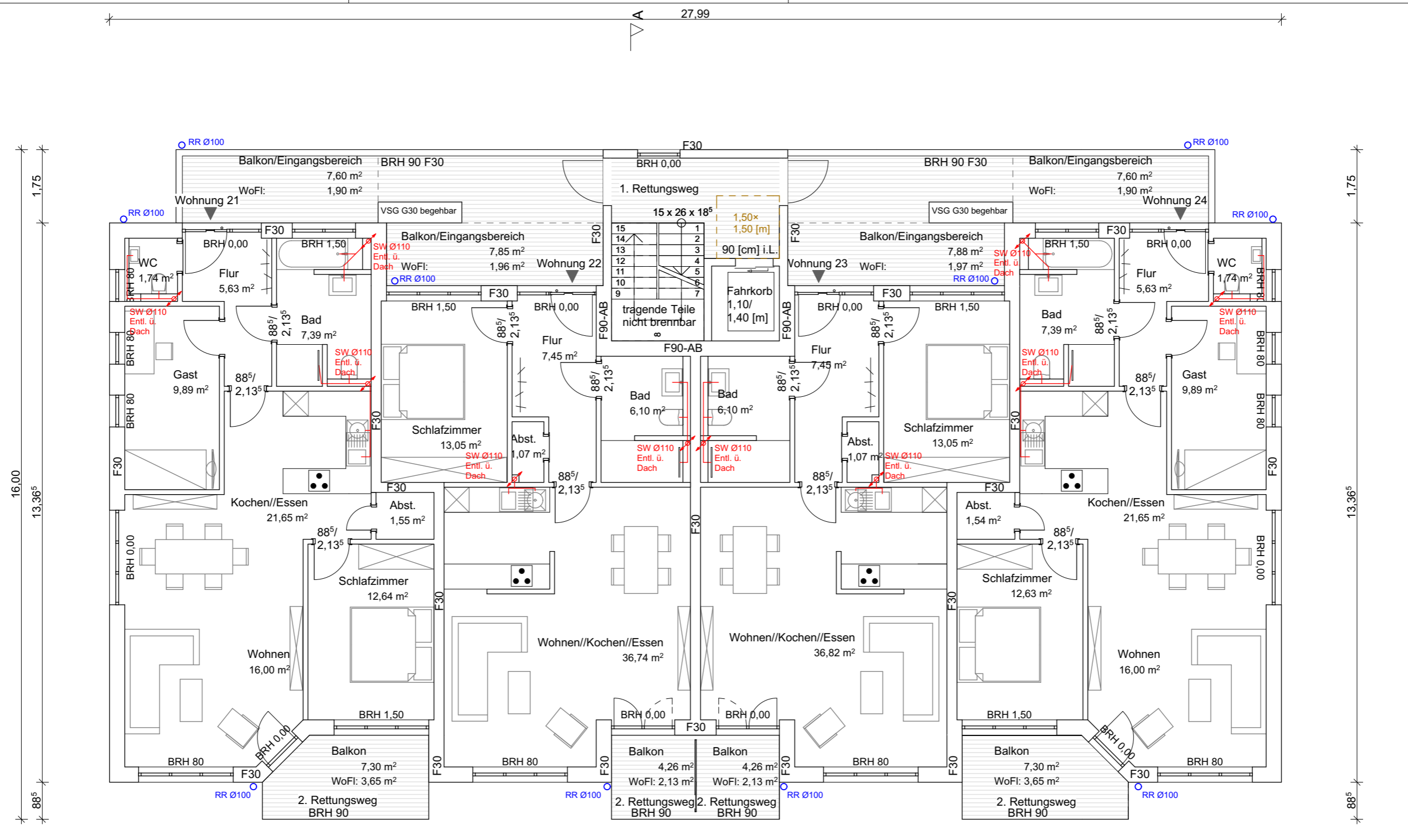

Haus A



ARCHITEKT FRICKE
ALTBAU | UMBAU | NEUBAU

ARCHITEKT:
Architekt Fricke
Hauptstraße 23
58300 Wetter
Tel: 023356849878
Fax: 023356849805
E-Mail: info@architekt-fricke.de
Web: www.architekt-fricke.de

BAUVORHABEN: Proj.-Nr.: 1618 B
Errichtung eines
Mehrfamilienwohnhauses mit
Stellplatzanlage
Brücherhofstr. 74, 44269 Dortmund

AUFTRAGGEBER:
APODO Bauen+Wohnen
GmbH & Co.KG
GF.: Jörg Borchers
Seeblick 12, 44263 Dortmund

Jörg Borchers (Geschäftsführer)

1. Obergeschoss (B)

Maßstab	Blattgröße	Datum	Planersteller	Plan Nr.:
1:100	420*297 A3	07.08.2017	PG	4

Dateiname: 1618_170706_BV Apodo_Ausführungsplanung (Abgeschlossenheit).pln

Dipl.-Ing Architekt AKNW
Holger Fricke

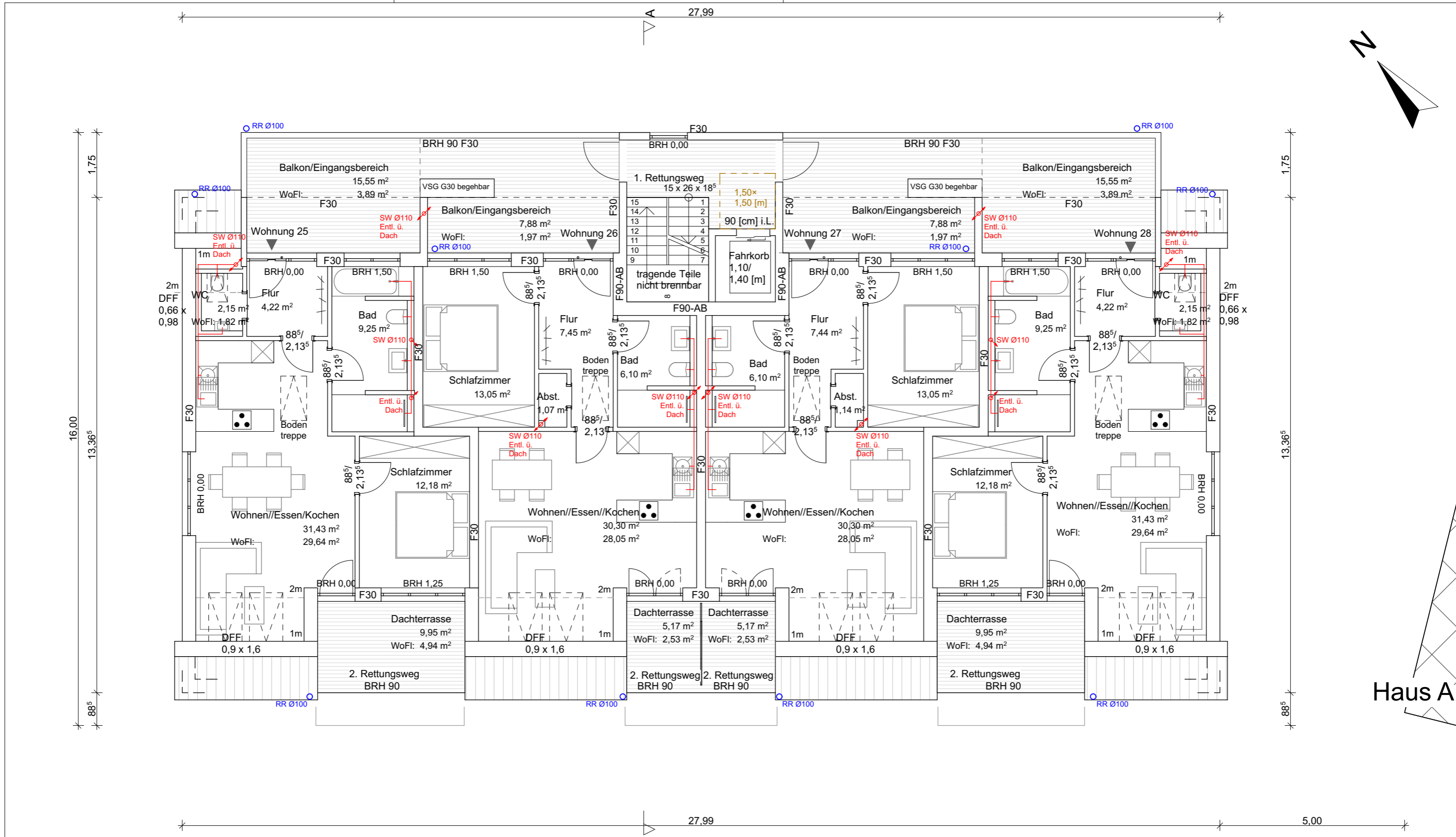

Haus A

 <p>ARCHITEKT: Architekt Fricke</p> <p>Hauptstraße 23 58300 Wetter Tel: 023356849878 Fax: 023356849805 E-Mail: info@architekt-fricke.de Web: www.architekt-fricke.de</p>	<p>BAUVORHABEN: Proj.-Nr.: 1618 B Errichtung eines Mehrfamilienwohnhauses mit Stellplatzanlage Brücherhofstr. 74, 44269 Dortmund</p>	<p>AUFTRAGGEBER: APODO Bauen+Wohnen GmbH & Co.KG GF.: Jörg Borchers Seeblick 12, 44263 Dortmund</p>		
	<p>Jörg Borchers (Geschäftsführer)</p>			
<h2>Dachgeschoss (B)</h2>				
<p>Maßstab</p> <p>1:100</p>	<p>Blattgröße</p> <p>420*297 A3</p>	<p>Datum</p> <p>07.08.2017</p>	<p>Planersteller</p> <p>PG</p>	<p>Plan Nr.:</p> <p>5</p>
<p>Dateiname: 1618_170706_BV Apodo_Ausführungsplanung (Abgeschlossenheit).pln</p>				

Dipl.-Ing Architekt AKNW
Holger Fricke

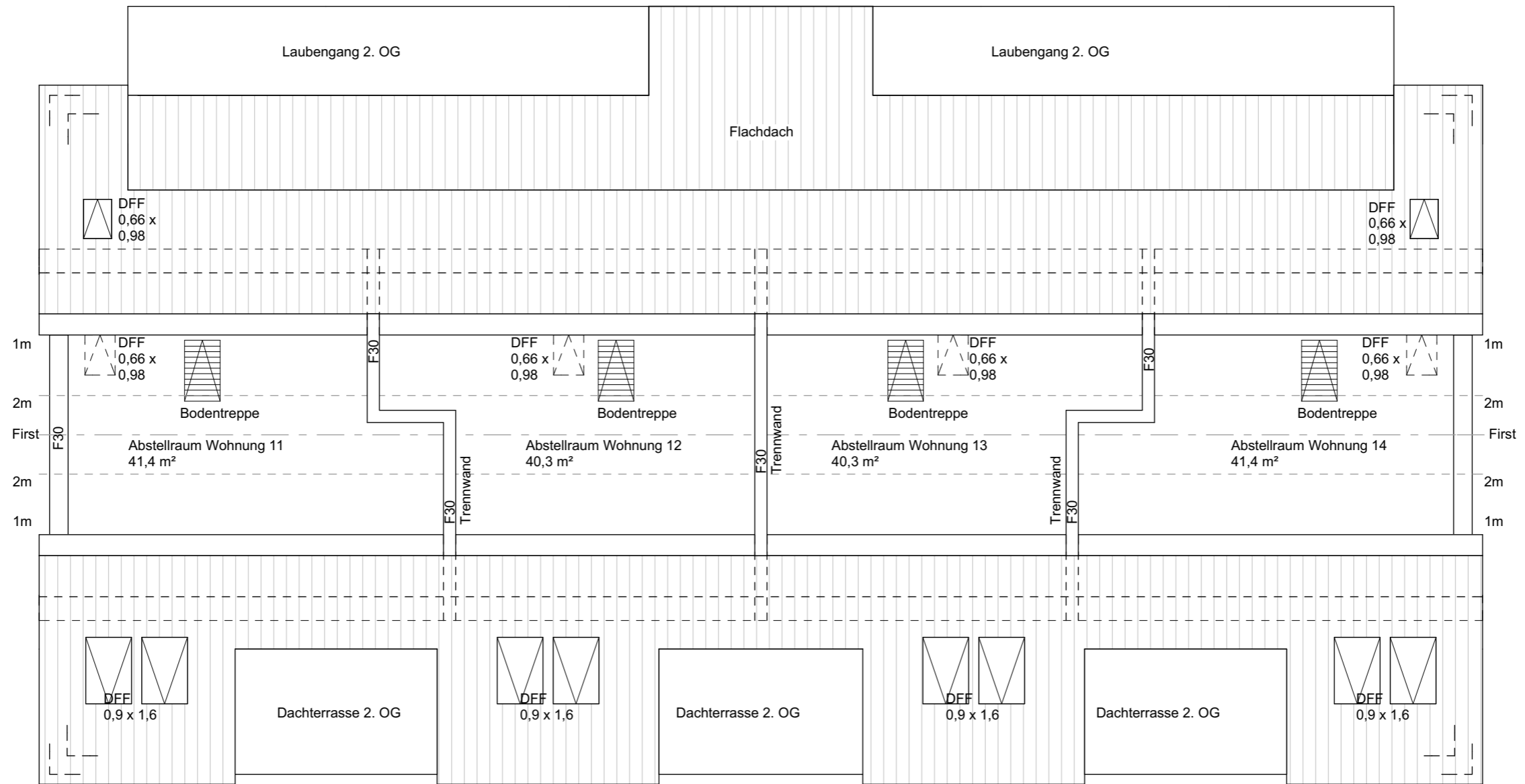
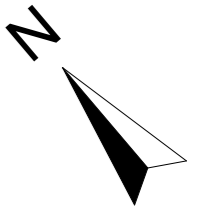

Haus A



ARCHITEKT FRICKE
ALTBAU | UMBAU | NEUBAU

ARCHITEKT:
Architekt Fricke

Hauptstraße 23
58300 Wetter
Tel: 023356849878
Fax: 023356849805
E-Mail: info@architekt-fricke.de
Web: www.architekt-fricke.de

BAUVORHABEN: Proj.-Nr.: 1618 B
Errichtung eines
Mehrfamilienwohnhauses mit
Stellplatzanlage
Brücherhofstr. 74, 44269 Dortmund

AUFTRAGGEBER:
APODO Bauen+Wohnen
GmbH & Co.KG
GF.: Jörg Borchers
Seeblick 12, 44263 Dortmund

Jörg Borchers (Geschäftsführer)

Spitzboden (B)

Maßstab	Blattgröße	Datum	Planersteller	Plan Nr.:
1:100	420*297 A3	07.08.2017	PG	6

Dateiname: 1618_170706_BV Apodo_Ausführungsplanung (Abgeschlossenheit).pln

Dipl.-Ing Architekt AKNW
Holger Fricke

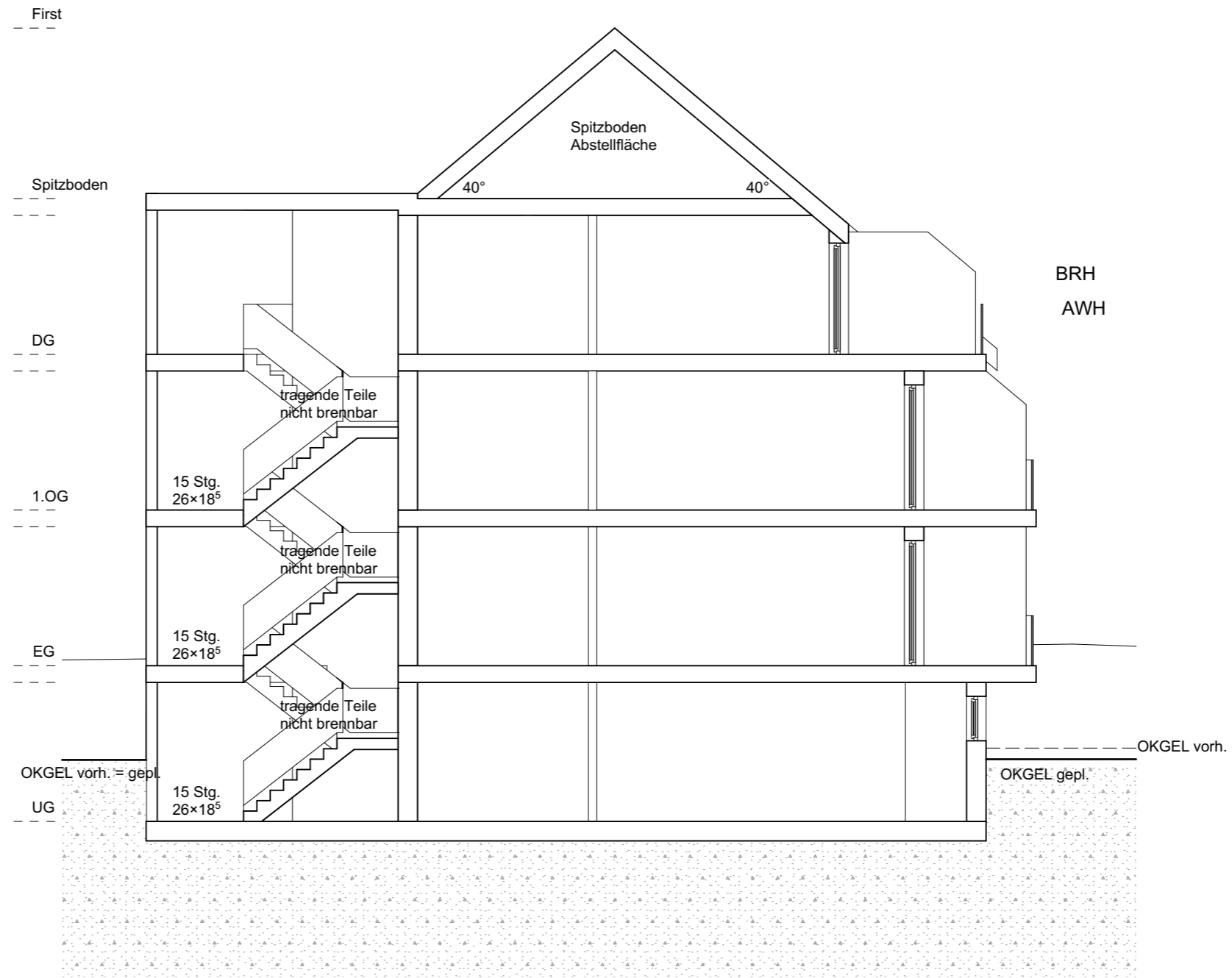

ARCHITEKT FRICKE
ALTBAU | UMBAU | NEUBAU

ARCHITEKT:
Architekt Fricke
Hauptstraße 23
58300 Wetter
Tel: 023356849878
Fax: 023356849805
E-Mail: info@architekt-fricke.de
Web: www.architekt-fricke.de

BAUVORHABEN: Proj.-Nr.: 1618 B
Errichtung eines
Mehrfamilienwohnhauses mit
Stellplatzanlage
Brücherhofstr. 74, 44269 Dortmund

AUFTRAGGEBER:
APODO Bauen+Wohnen
GmbH & Co.KG
GF.: Jörg Borchers
Seeblick 12, 44263 Dortmund

Jörg Borchers (Geschäftsführer)

Schnitt A-A (B)

Maßstab	Blattgröße	Datum	Planersteller	Plan Nr.:
1:100	420*297 A3	07.08.2017	PG	7

Dateiname: 1618_170706_BV Apodo_Ausführungsplanung (Abgeschlossenheit).pln

Dipl.-Ing Architekt AKNW
Holger Fricke



ARCHITEKT FRICKE
ALTBAU | UMBAU | NEUBAU

ARCHITEKT:
Architekt Fricke

Hauptstraße 23
58300 Wetter
Tel: 023356849878
Fax: 023356849805
E-Mail: info@architekt-fricke.de
Web: www.architekt-fricke.de

BAUVORHABEN: Proj.-Nr.: 1618 B
Errichtung eines
Mehrfamilienwohnhauses mit
Stellplatzanlage
Brücherhofstr. 74, 44269 Dortmund

AUFTRAGGEBER:
APODO Bauen+Wohnen
GmbH & Co.KG
GF.: Jörg Borchers
Seeblick 12, 44263 Dortmund

Jörg Borchers (Geschäftsführer)

Ansicht Süd-West (Straße) (B)

Maßstab	Blattgröße	Datum	Planersteller	Plan Nr.:
1:100	420*297 A3	07.08.2017	PG	8

Dateiname: 1618_170706_BV Apodo_Ausführungsplanung (Abgeschlossenheit).pln

Dipl.-Ing Architekt AKNW
Holger Fricke

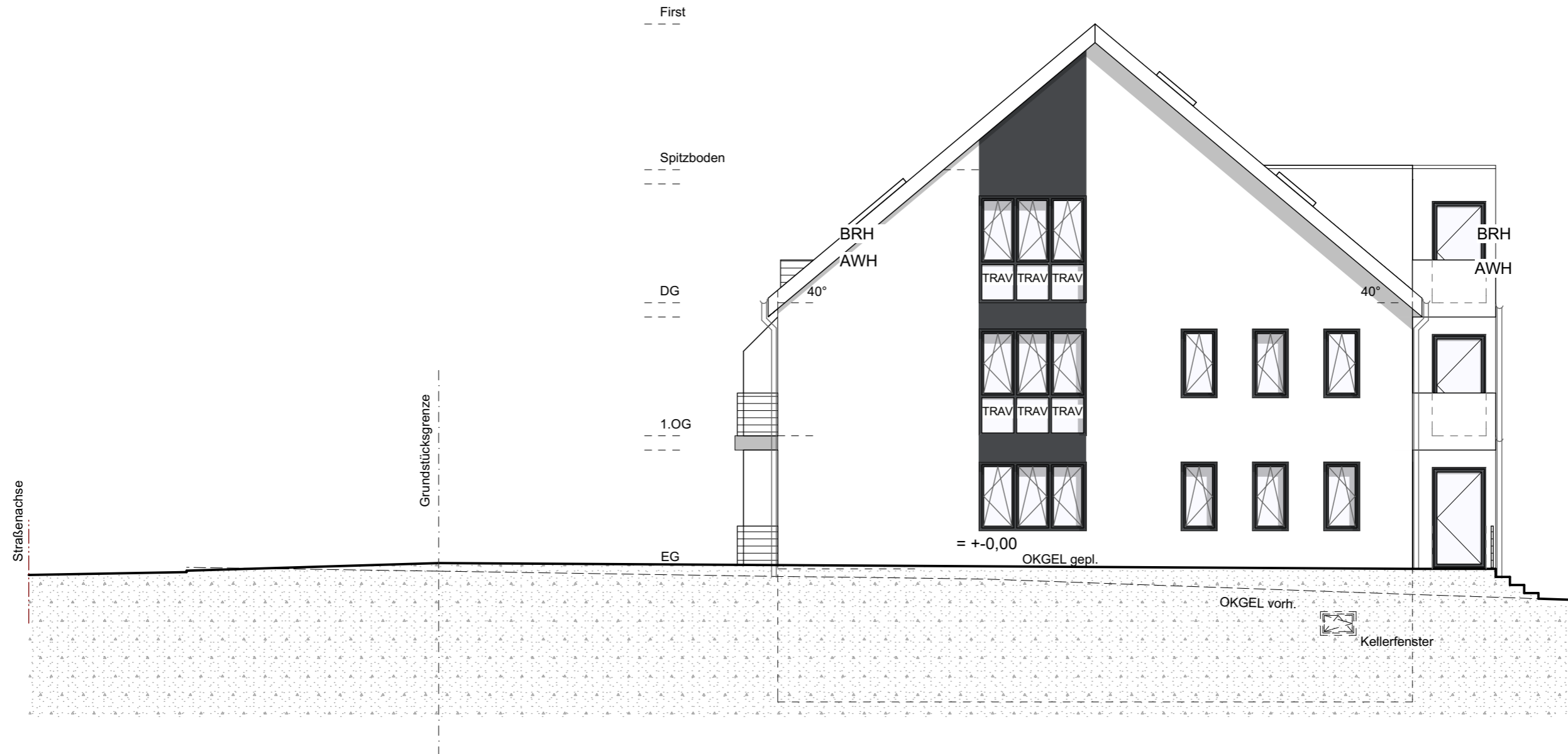

ARCHITEKT:
Architekt Fricke
Hauptstraße 23
58300 Wetter
Tel: 023356849878
Fax: 023356849805
E-Mail: info@architekt-fricke.de
Web: www.architekt-fricke.de

BAUVORHABEN: Proj.-Nr.: 1618 B
Errichtung eines
Mehrfamilienwohnhauses mit
Stellplatzanlage
Brücherhofstr. 74, 44269 Dortmund

AUFTRAGGEBER:
APODO Bauen+Wohnen
GmbH & Co.KG
GF.: Jörg Borchers
Seeblick 12, 44263 Dortmund

Jörg Borchers (Geschäftsführer)

Ansicht Süd-Ost (B)

Maßstab	Blattgröße	Datum	Planersteller	Plan Nr.:
1:100	420*297 A3	07.08.2017	PG	9

Dateiname: 1618_170706_BV Apodo_Ausführungsplanung (Abgeschlossenheit).pln

Dipl.-Ing Architekt AKNW
Holger Fricke

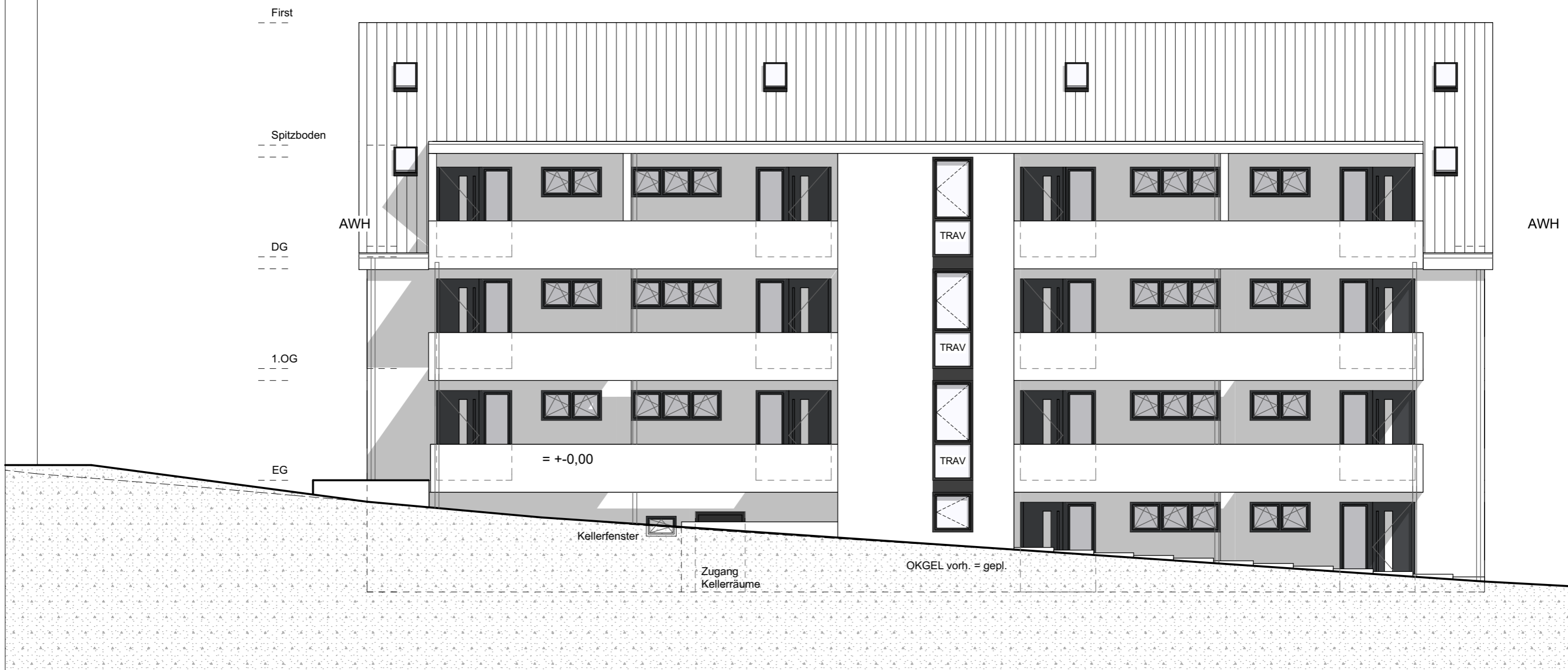

ARCHITEKT FRICKE
ALTBAU | UMBAU | NEUBAU

ARCHITEKT:
Architekt Fricke

Hauptstraße 23
58300 Wetter
Tel: 023356849878
Fax: 023356849805
E-Mail: info@architekt-fricke.de
Web: www.architekt-fricke.de

BAUVORHABEN: Proj.-Nr.:1618 B
Errichtung eines
Mehrfamilienwohnhauses mit
Stellplatzanlage
Brücherhofstr. 74, 44269 Dortmund

AUFTRAGGEBER:
APODO Bauen+Wohnen
GmbH & Co.KG
GF.: Jörg Borchers
Seeblick 12, 44263 Dortmund

Jörg Borchers (Geschäftsführer)

Ansicht Nord-West (B)

Maßstab	Blattgröße	Datum	Planersteller	Plan Nr.:
1:100	420*297 A3	07.08.2017	PG	10

Dateiname: 1618_170706_BV Apodo_Ausführungsplanung (Abgeschlossenheit).pln

Dipl.-Ing Architekt AKNW
Holger Fricke

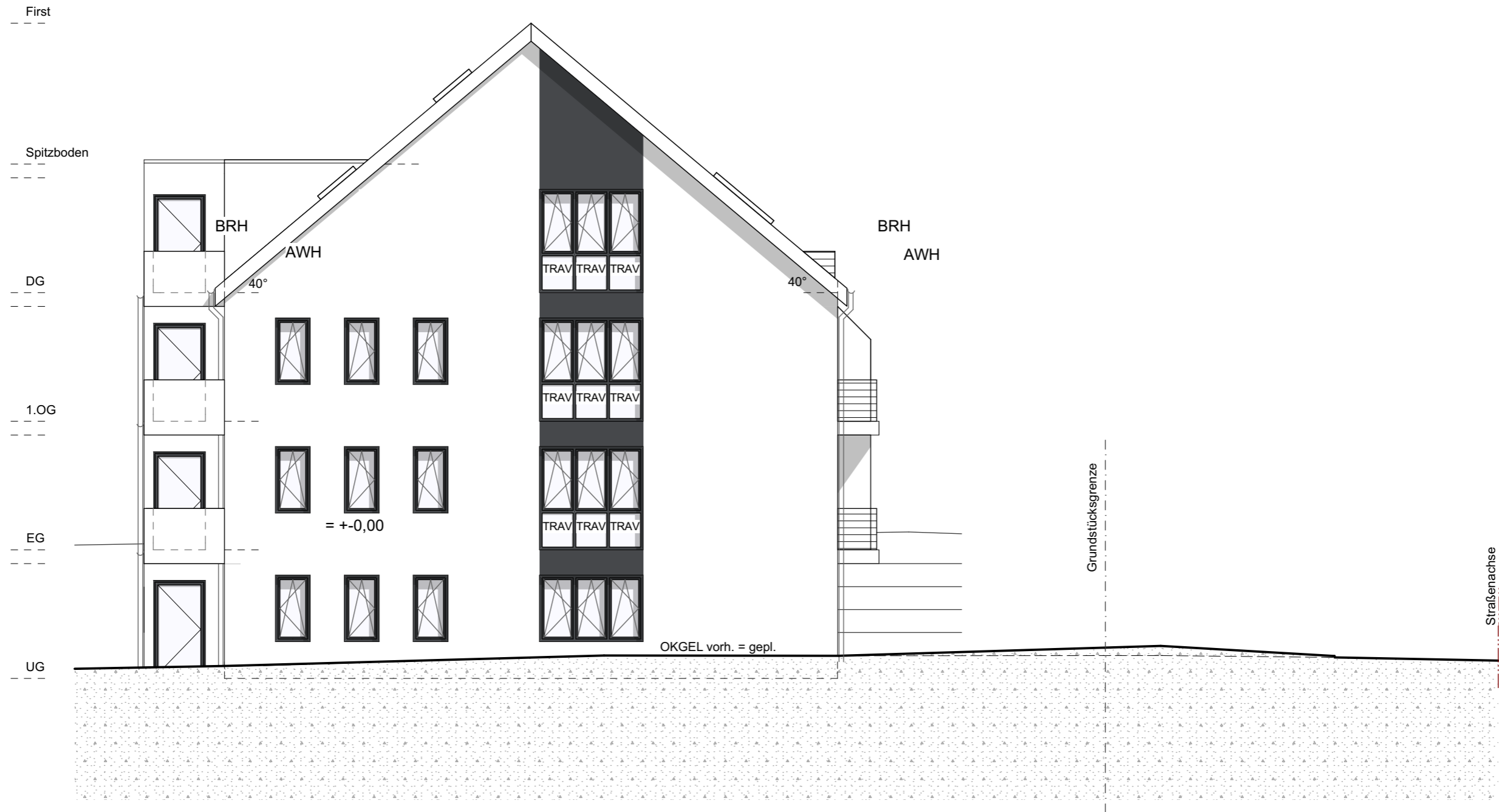

ARCHITEKT FRICKE
ALTBAU | UMBAU | NEUBAU

ARCHITEKT:
Architekt Fricke

Hauptstraße 23
58300 Wetter
Tel: 023356849878
Fax: 023356849805
E-Mail: info@architekt-fricke.de
Web: www.architekt-fricke.de

BAUVORHABEN: Proj.-Nr.: 1618 B
Errichtung eines
Mehrfamilienwohnhauses mit
Stellplatzanlage
Brücherhofstr. 74, 44269 Dortmund

AUFTRAGGEBER:
APODO Bauen+Wohnen
GmbH & Co.KG
GF.: Jörg Borchers
Seeblick 12, 44263 Dortmund

Jörg Borchers (Geschäftsführer)

Ansicht Nord-Ost (B)

Maßstab	Blattgröße	Datum	Planersteller	Plan Nr.:
1:100	420*297 A3	07.08.2017	PG	11

Dateiname: 1618_170706_BV Apodo_Ausführungsplanung (Abgeschlossenheit).pln

Dipl.-Ing Architekt AKNW
Holger Fricke