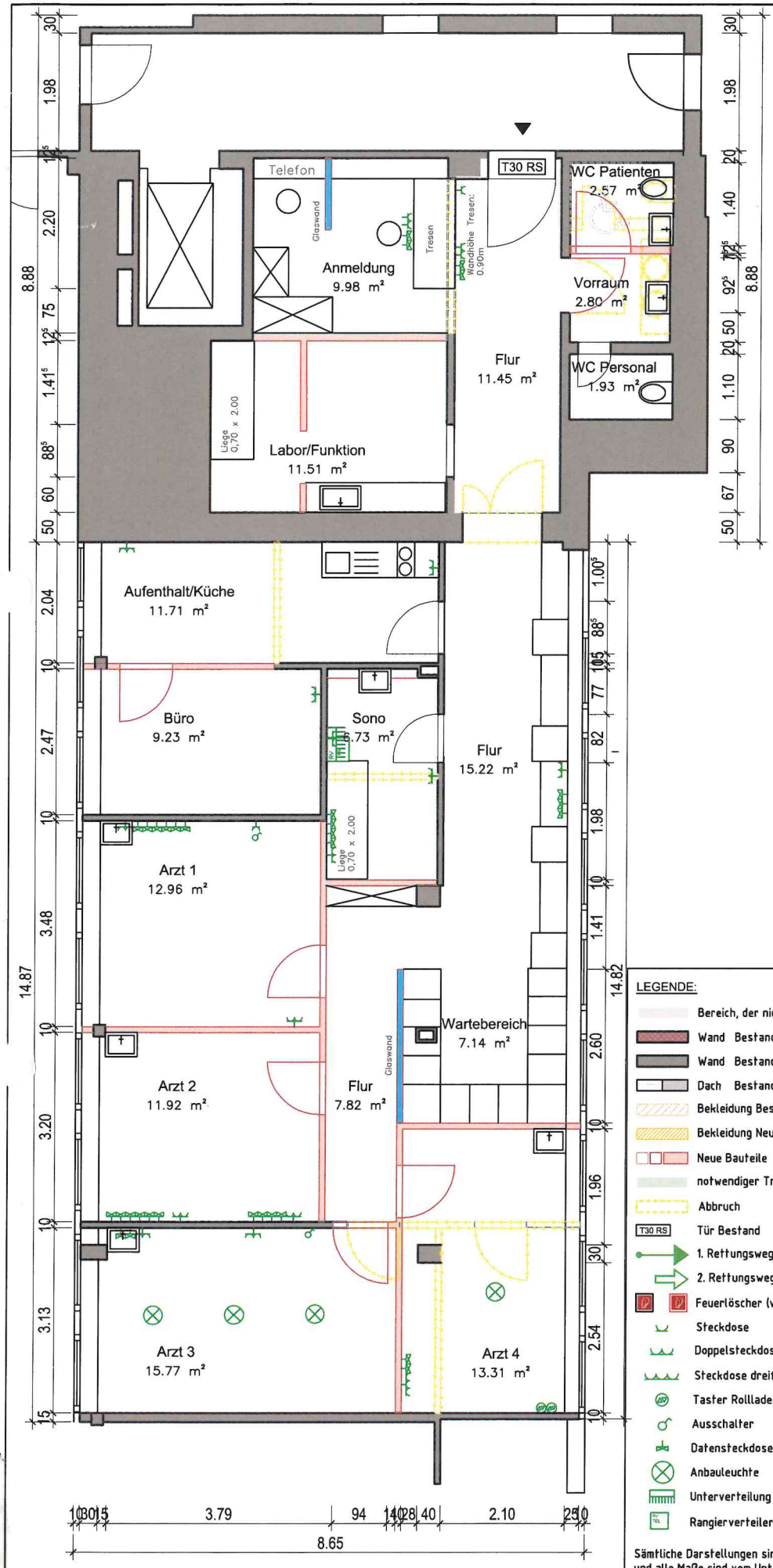

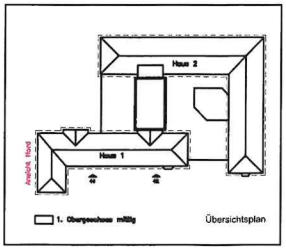

Raumfläche:

Flur 1	11.45 m²
WC Patienten	2.57 m²
Vorraum	2.80 m²
WC Personal	1.92 m²
Anmeldung	9.98 m²
Labor/Funktion	11.51 m²
Flur 2	15.22 m²
Wartebereich	7.14 m²
Flur 3	7.82 m²
Aufenthalt/Küche	11.71 m²
Büro	9.23 m²
Sono	6.73 m²
Büro	9.23 m²
Arzt 1	12.96 m²
Arzt 2	11.92 m²
Arzt 3	15.77 m²
Arzt 4	13.31 m²
Gesamt:	152.65 m²

LEGENDE:

- Bereich, der nicht von der beantragten Änderung berührt wird
- Wand Bestand F90-AB, feuerbeständig, R(EI)90
- Wand Bestand (keine Brandschutzanforderungen)
- Dach Bestand Harte Bedachung
- Bekleidung Bestand raumseitig F30-B
- Bekleidung Neu raumseitig F30-B
- Neue Bauteile
- notwendiger Treppenraum
- Abbruch
- T30 RS Tür Bestand feuerhemmend, rauchdicht, selbstschließend
- 1. Rettungsweg
- 2. Rettungsweg
- Feuerlöscher (vorhanden / neu)
- Steckdose
- Doppelsteckdose
- Steckdose dreifach
- Taster Rollladen
- Ausschalter
- Datensteckdose
- Anbauleuchte
- Unterverteilung Elektro
- Rangierverteiler für Telefon

Sämtliche Darstellungen sind nur systematisch. Der Konstruktionsaufbau und alle Maße sind vom Unternehmer eigenverantwortlich am Bau zu prüfen! Unstimmigkeiten sind vor Ausführung mit der Bauleitung zu klären. Die Konstruktion für die vergrößerte Gaube ist durch den Auftragnehmer statisch nachzuweisen.

Architekt: ARCHITEKTURBÜRO OLSZOWKA
PARKALLEE 81 20144 HAMBURG
TEL.040/44140960 FAX.040/44140980

Stand: Nutzungsänderungsantrag

Bauherr: S. Fahle-Olszowka, Parkallee 81, 20144 Hamburg

Plan-Nr.: HR_1.OGN_G 01

Planinhalt: Grundriss 1. OG

Plotdatum: 08.02.2023

Projekt: Halenreie 40-44, Hamburg
Umnutzung 1. OG mittig

Maßstab: 1:100