

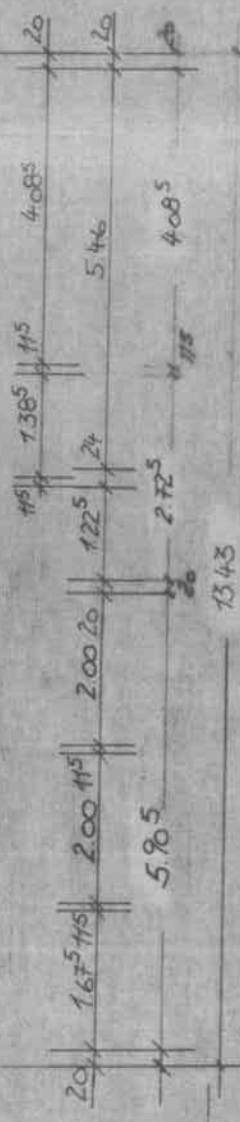

# UNTERGESCHOSS

NEUBAU  
IN SUL

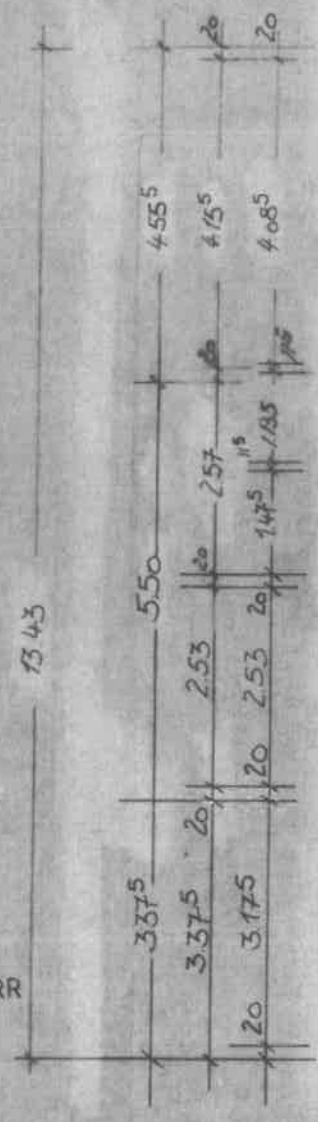
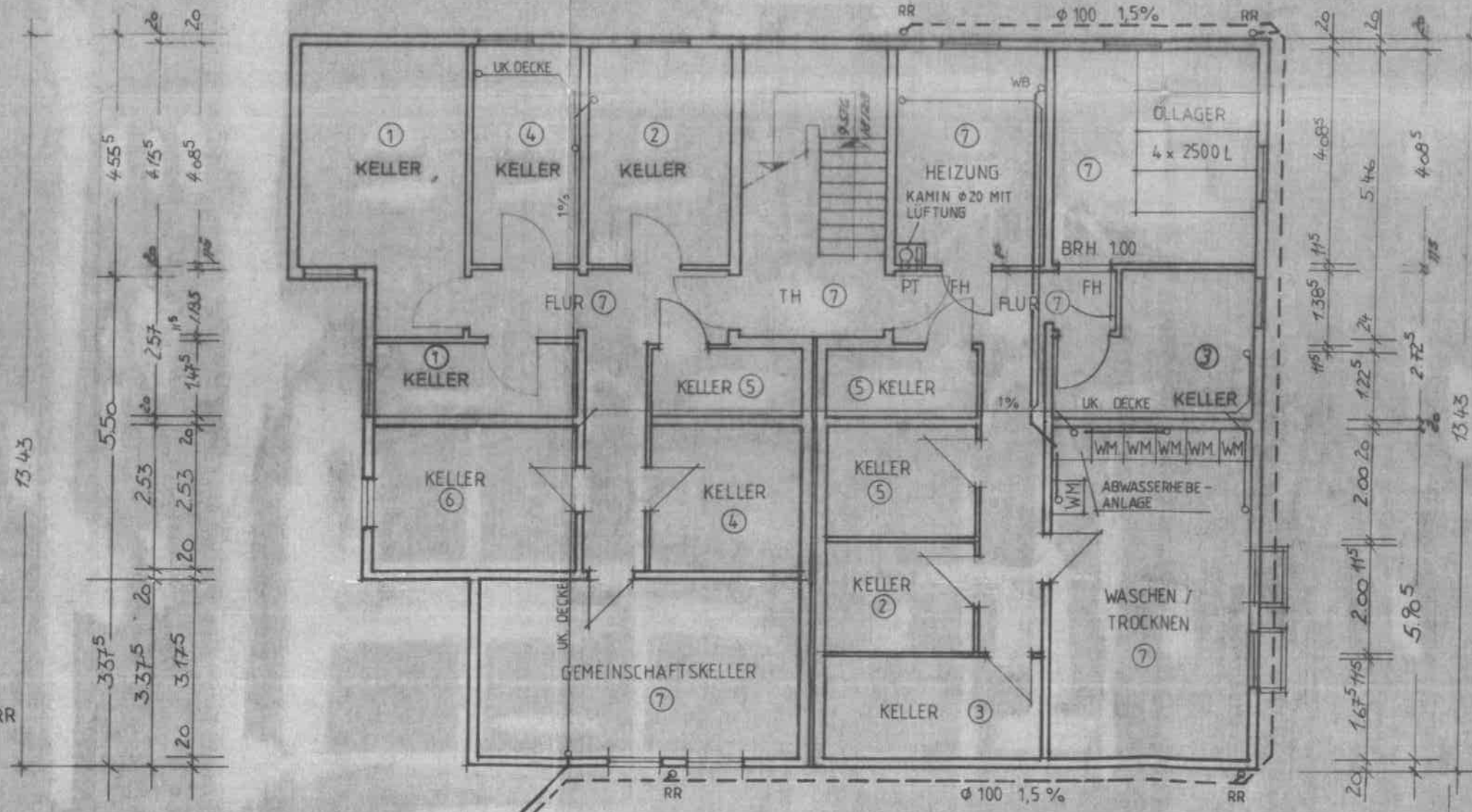
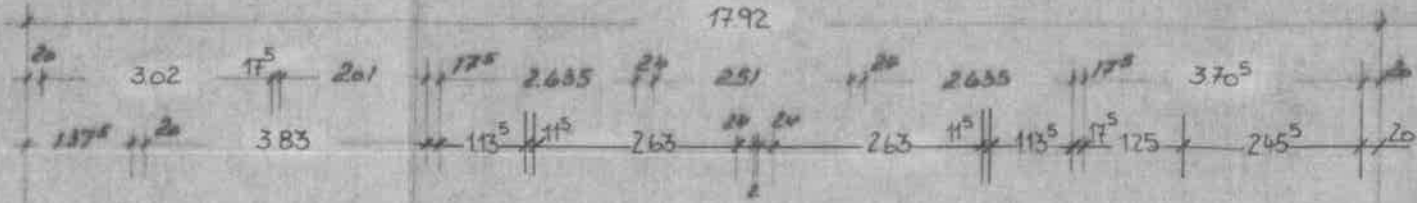

RR  
Ø 100 1.5%

RR  
Ø 100 1.5%

Ø 150 2%

KONTROLLSCHACHT KS 410.42  
RÜCKSTÄUHL APPE

GRENZE

NEUBAU EINES  
IN SULZ-FIS

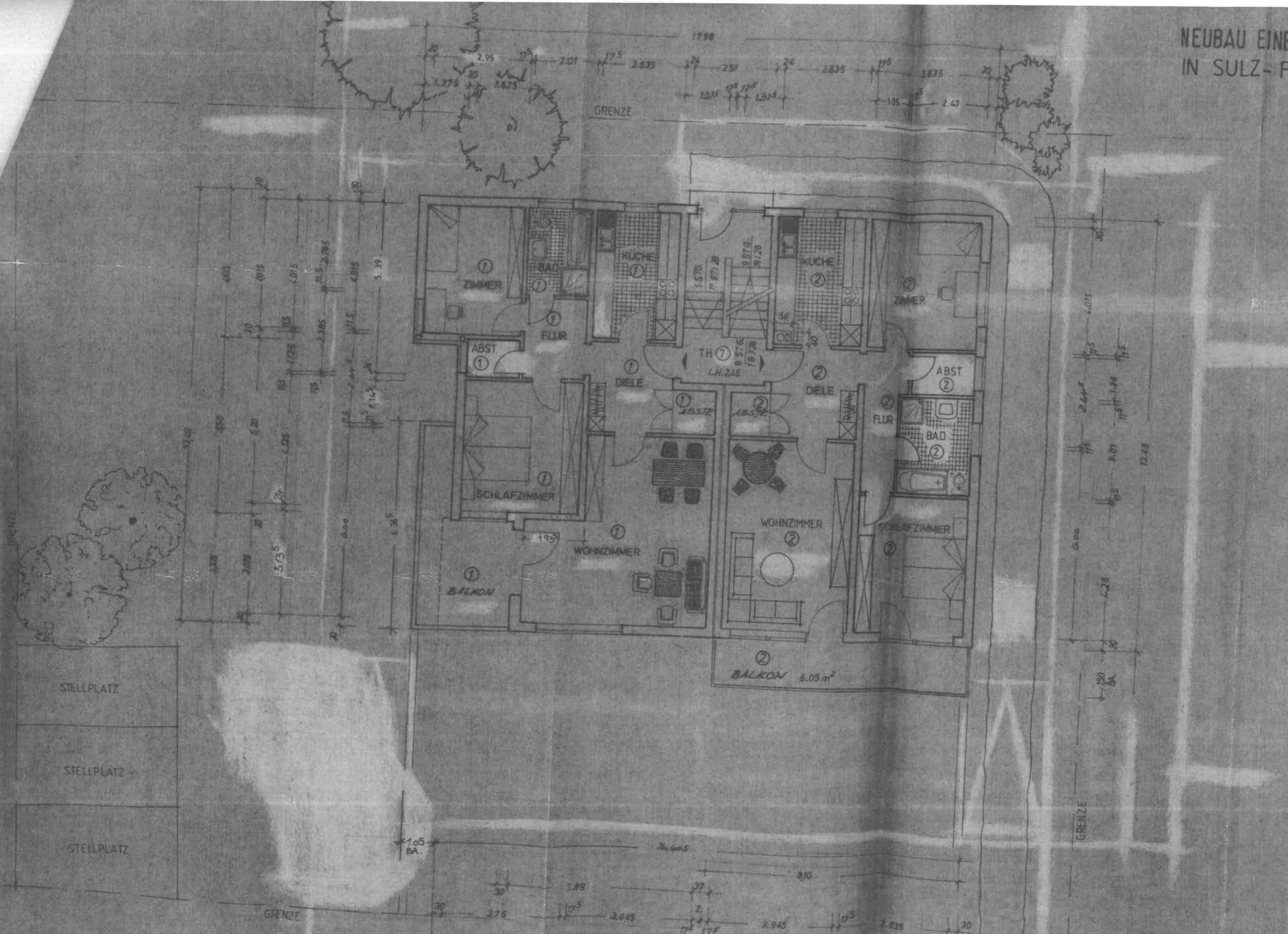

STELLPLATZ

STELLPLATZ

STELLPLATZ

1,05  
BA.

BALCON 6,05 m<sup>2</sup>

GRENZE

GRENZE

GRENZE



NEUBAU  
IN SULZ

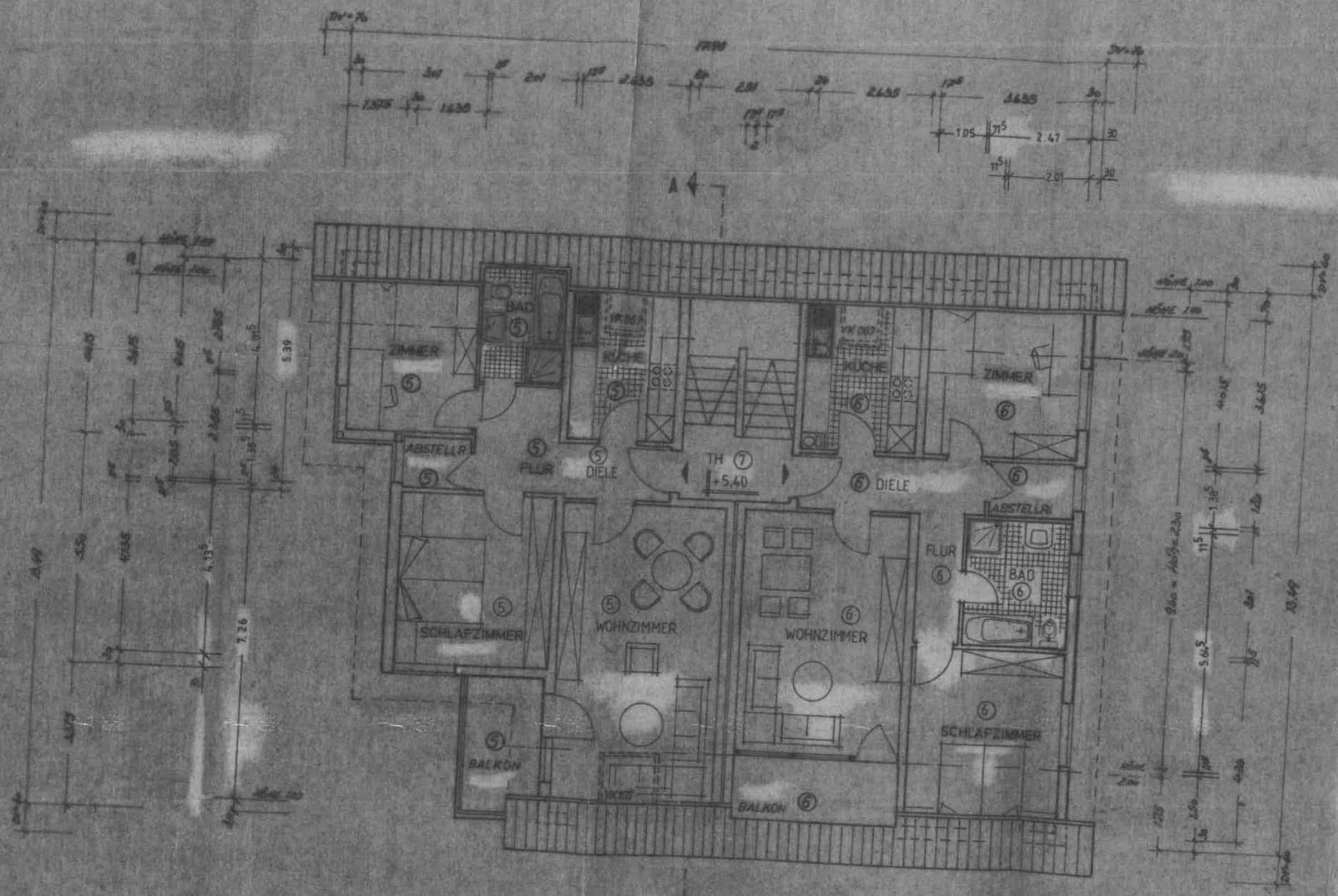

DACHGESCHOSS

SCH

GRENZE

Genehmigt

Sulza Nr. 14. APR 1994  
dbn

Bürgermeisteramt

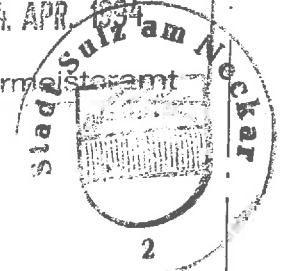

STELLPLATZ ①

STELLPLATZ ②

50

6.00

15

5.70

15

GARAGE ①

GARAGE ②

GARAGE ③

GFH 411,50

GARAGE ④

GARAGE ⑤

GARAGE ⑥

WOHNHAUS

GRENZE

GRENZE

18.27

15

2.87

15

2.87

15

2.87

15

2.87

15

2.87

15

2.87

15

⑦

⑧

STELLPLATZ ③

GRENZE

ARCHITEKT:

**Siegfried Wagner**

Dipl.-Ing. (FH) - Architekt

7121 Gäufelden, Postfach 1124

7122 Gäufelden, Rötestraße 37

(Nebringen)

Tel. 07032/72280 - Fax 78658

BAUHERR:

BLAU GRÄNDERT  
14.03.94

BAUHERR:

**IMIA AG**

Immobilien-Marketing Ingenieurbau und Architektur Aktiengesellschaft  
Schillerstraße 13, 7031 Mötzingen, Telefon 07452-77623

BAUORT:

SULZ - FISCHINGEN, NECKARTALSTR.

DATUM:

07.03.1994

Bauvorhaben:

NEUBAU EINES MEHRFAMILIENHAUSES

Zeichnung Nr.:

7

Architekt, Dipl.-Ing.

SIEGFRIED WAGNER, GÄUFELDEN

Maßstab:

1:100

SCHNITT

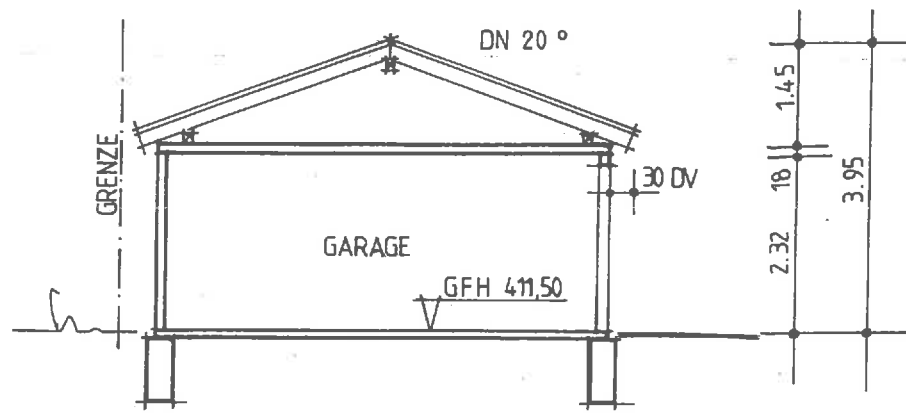

SÜD

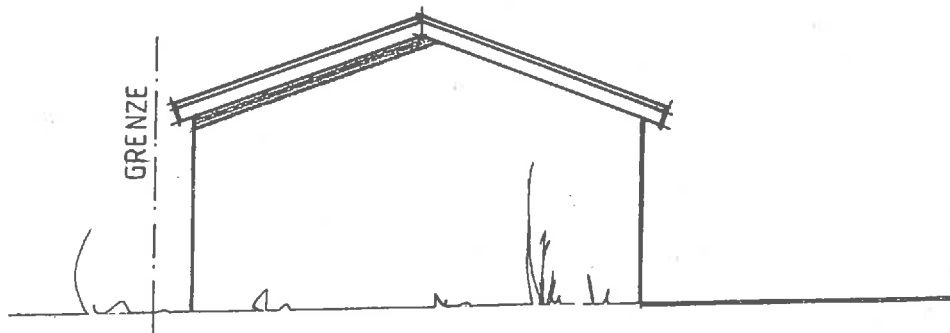

OST

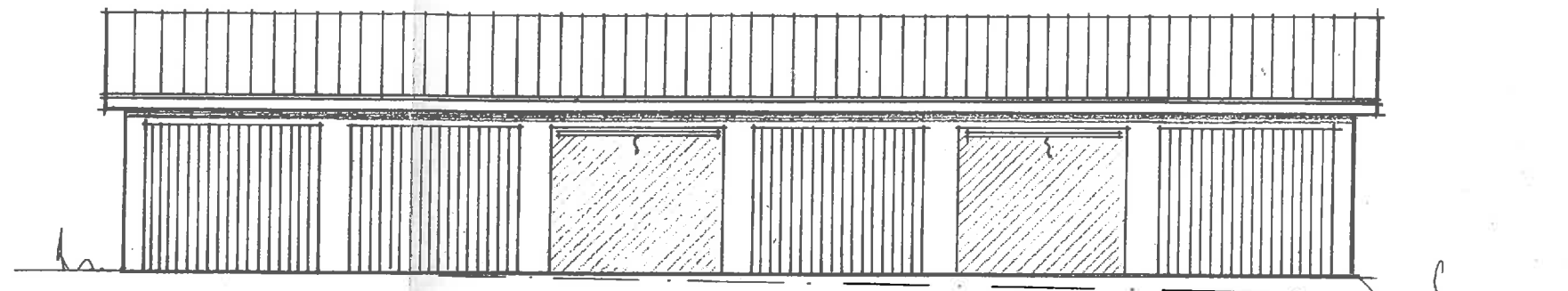

WEST

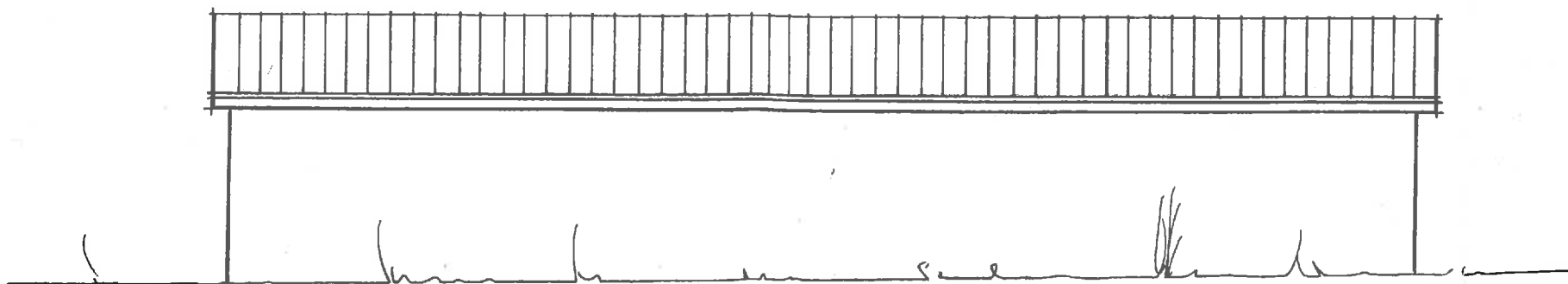

Genehmigt  
Sitz-Nr. 14. APR. 1994  
den  
Bürgermeisteramt



ARCHITEKT:

**Siegfried Wagner**  
Dipl.-Ing. (FH) - Architekt  
7127 Gäufelden, Postfach 1124  
71126 Gäufelden, Rötterstraße 37  
(Nebringen)  
Tel. 071432/72280 - Fax 76658

BAUHERR:

Bauherr:	
<b>IMIA AG</b>	
Immobilien-Marketing Ingenieurbau und Architektur Aktiengesellschaft Schillerstraße 13, 7031 Mötzingen, Telefon 07452-77623	
Bauort:	Datum:
SULZ - FISCHINGEN, NECKARTALSTR.	08.03.1994
Bauvorhaben:	Zeichnung Nr.:
NEUBAU EINES MEHRFAMILIENHAUSES	8
Architekt, Dipl.-Ing.:	Maßstab:
SIEGFRIED WAGNER, GÄUFELDEN	1:100

Kreis Rottweil  
Stadt Sulz  
Gemarkung Fischingen  
**GELÄNDESCHNITTE**  
über Flst. 201/4  
Maßstab 1:100

Schnitt I

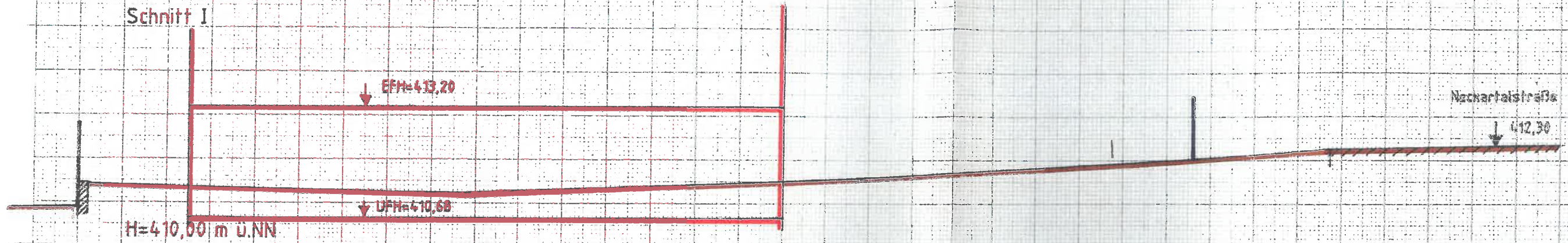

Schnitt II

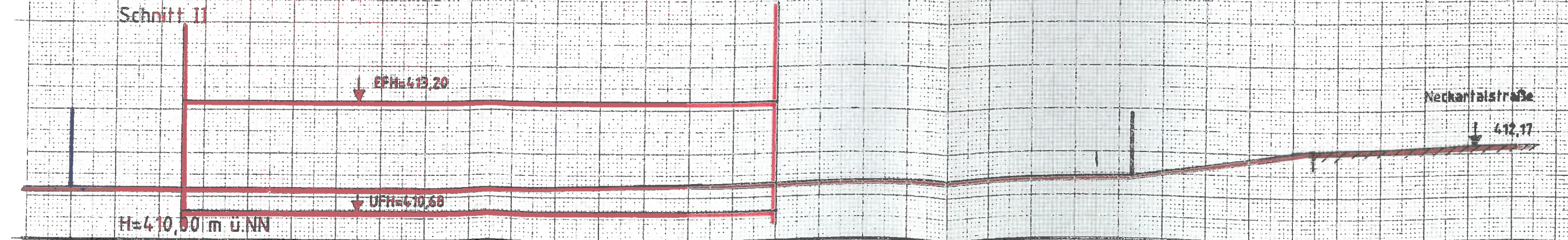

13.12.93

*A. Schermann*  
**VERMESSUNGSBÜRO**  
Anton Schermann Dipl.-Ing. (CH)  
Krokusstraße 22, 72160 HORE  
Tel. 0 74 88 / 71 05 Fax 0 74 86 / 10 41

Staedtlin, A 7 29 • 420 mm

MADE IN GERMANY