3582

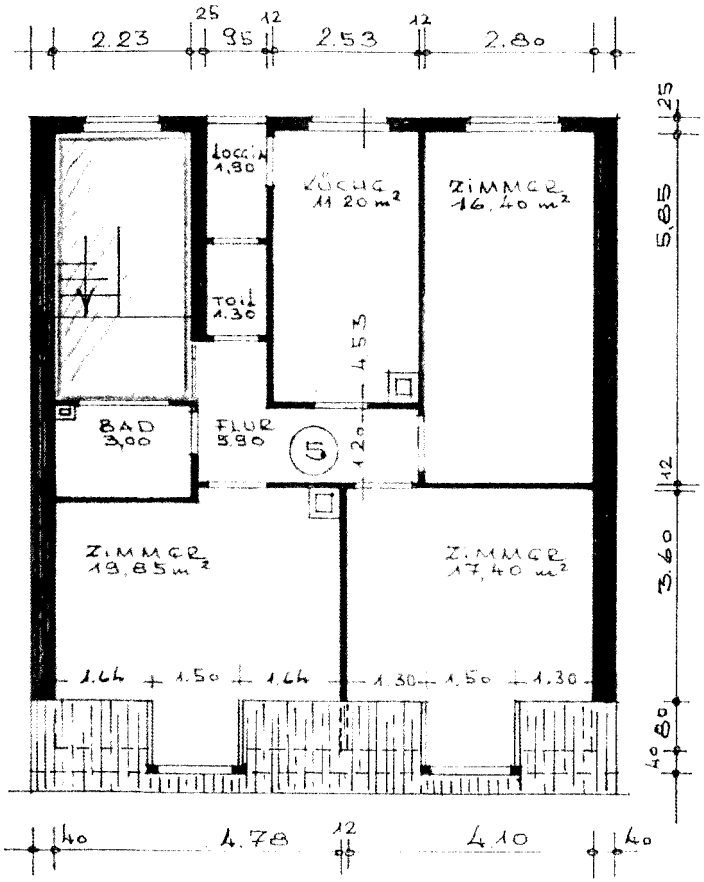

DACHGESCHOSS
NR. 5

WOHNUNGS - AUFSTELLG.:

ERDG.

ZIMMER	= 12.70
ZIMMER	= 17,30
ZIMMER	= 15,30
KÜCHE	= 10,55
FLUR	= 5,90
Toilette	= 1,30
Loggia	= 0,90
	63,95 qm
+/- 3%	= 1,90 qm
SA.	= 62,05 qm

DACHG.

ZIMMER	= 19,85
ZIMMER	= 17,40
ZIMMER	= 16,40
KÜCHE	= 11,20
FLUR	= 5,90
Toilette	= 1,30
BAD	= 3,00
Loggia	= 0,90
	75,95
+/- 3%	= 2.30
SA	= 73,65 qm

1.+2.+3. OBERG.

ZIMMER	= 23,80
ZIMMER	= 18,05
ZIMMER	= 15,95
KÜCHE	= 10,85
BAD	= 3,00
FLUR	= 5,90
Toilette	= 1,30
Loggia	= 0,90
	79,75
+/- 3%	= 2.40
SA	= 77,35 qm

WOHNHAUS
MORITZ-MUELLERSTR. 9, PFORZHEIM
EIGENTUEM.: L.H. MAXIN

GRUNDRISSE
MASSTAB 1:100