

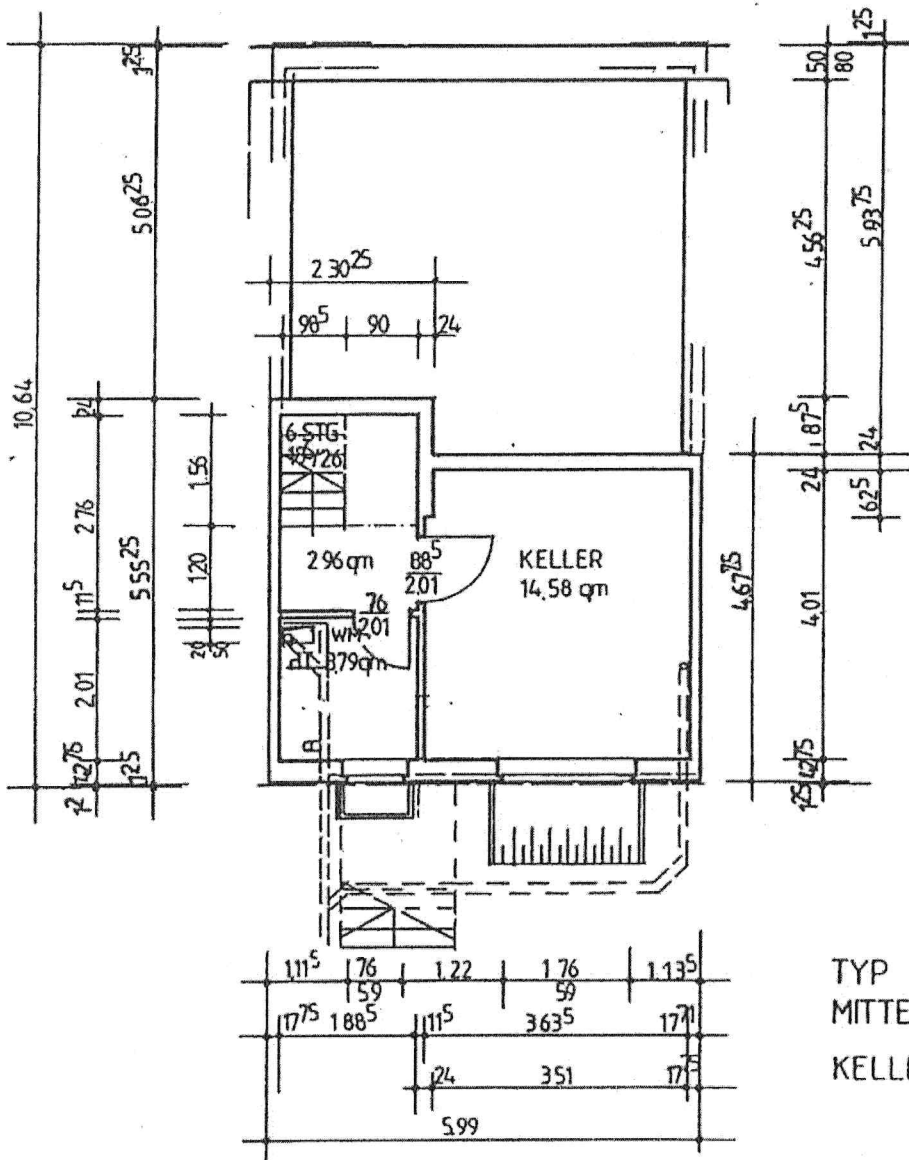

Anlage 10 zur notariellen
Verhandlung vom 18.12.1996
(Nr. der Urk-Rolle: 669/96)

Der Notar:

Pinkvob
(Pinkvob)

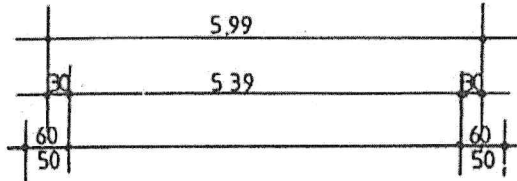

TYP G4
MITTELHAUS TREPPE LINKS
KELLERGESCHOSS 1:100

KSG Kreisledungs-Gesellschaft Hannover mbH
Auf der Dehne 2C · 30880 Laatzen
Telefon (05 11) 86 04-0 · Telefax (05 11) 8 60 41 00

1.11.96



Anlage 10 zur notariellen
 Verhandlung vom 18.12.1996
 (Nr. der Urk.-Rolle: 669/96)
 Der Notar:

Pinkvob
 (Pinkvob)

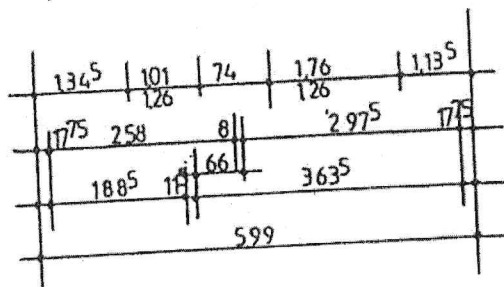
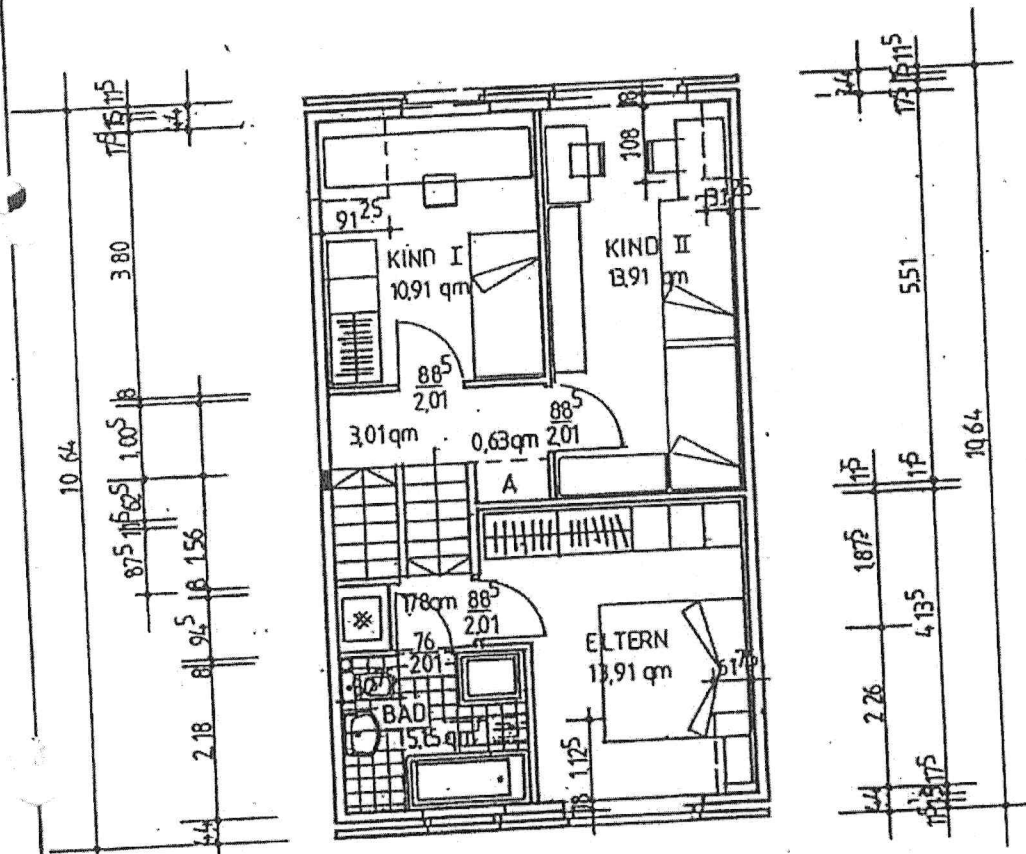
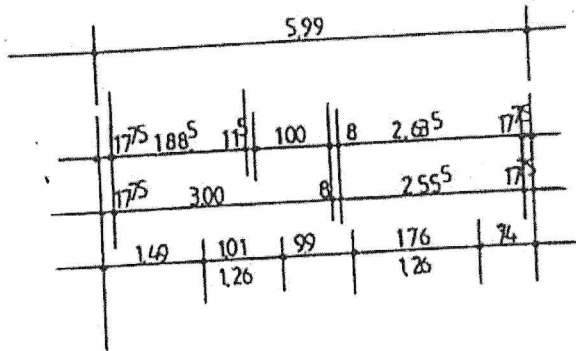

TYP „G4“
 MITTELHAUS TREPPE LINKS
 SCHLAFGESCHOSS 1:100

KSG Kreisbaugesellschaft Hannover mbH
 Auf der Dehne 2C · 30440 Laatzen
 Telefon (05 11) 86 04-0 · Telefax (05 11) 8 60 41 00

1.11.96 Hei
 APRIL 96 RC