

Keller

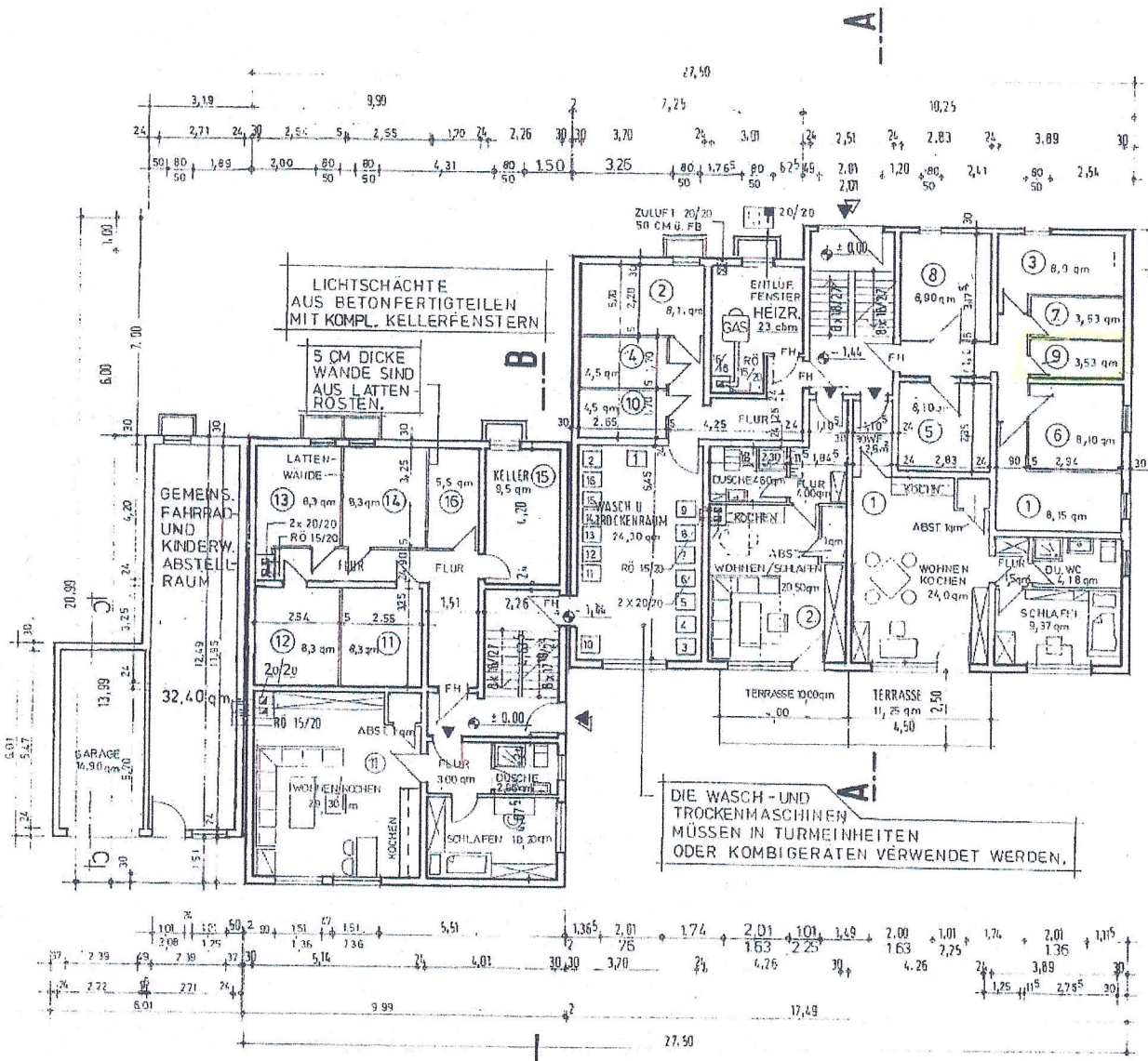

- ① 46,32 qm
- ② 33,40 qm
- ⑪ 44,20 qm

UNTERGESCHOSS

SCHNITT GARAGEN

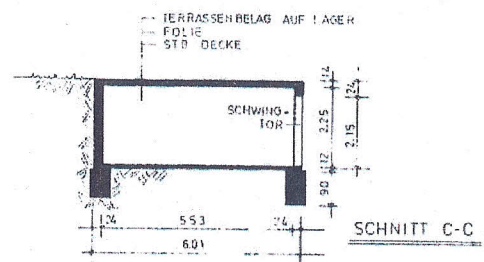

FUNDAMENTE DECKEN UND WÄNDE NACH STATIK

PROJEKT:
 NEUBAU EINES MEHRFAMILIENHAUSES MIT GARAGEN
 IN DEN HOFWIESEN 1, SWA-HEIMBACH
 BAUHERR:
 TRIND-BAUTRÄGER GMBH
 AM SONNENHANG 15, 6208 BALD-SCHWALBACH 6
 ARCHITECT:
 KURT TRIMPER
 AM SONNENHANG 15, 6208 SWA-HEIMBACH
 M = 1:100 BLATT 2 VON 8 8.9.82
 GEÄNDERT 25.10.82
 18.11.92 TR
 DER BAUHERR:

Kurt Trimper