

0,00 = OK FFB = 187,05 mÜNN  
 KD = -0,61 = 186,44 mÜNN = Rückstauenebene

PROJEKT:  
 Neubau eines Mehrfamilienhauses mit 3  
 Wohneinheiten und 8 Stellplätzen,  
 Höhenstrasse 23,  
 61348 Bad Homburg

BAUHERR:  
 P&P GbR Höhenstrasse 23  
 Sellenstraße 10  
 60313 Frankfurt am Main

ARCHITEKT:  
  
 Sandfeld 8  
 35396 Gießen

PLANINHALT:			
<b>Keller</b>			
MAßSTAB:	PLANERSTELLER:	DATUM:	PFAD:
1:100	CM	18.12.2020	
PROJEKTRNR.:	PLANFORMAT:	BLATTNR.:	INDEX:
A3	A3		
DER BAUHERR:	DER ARCHITEKT:		

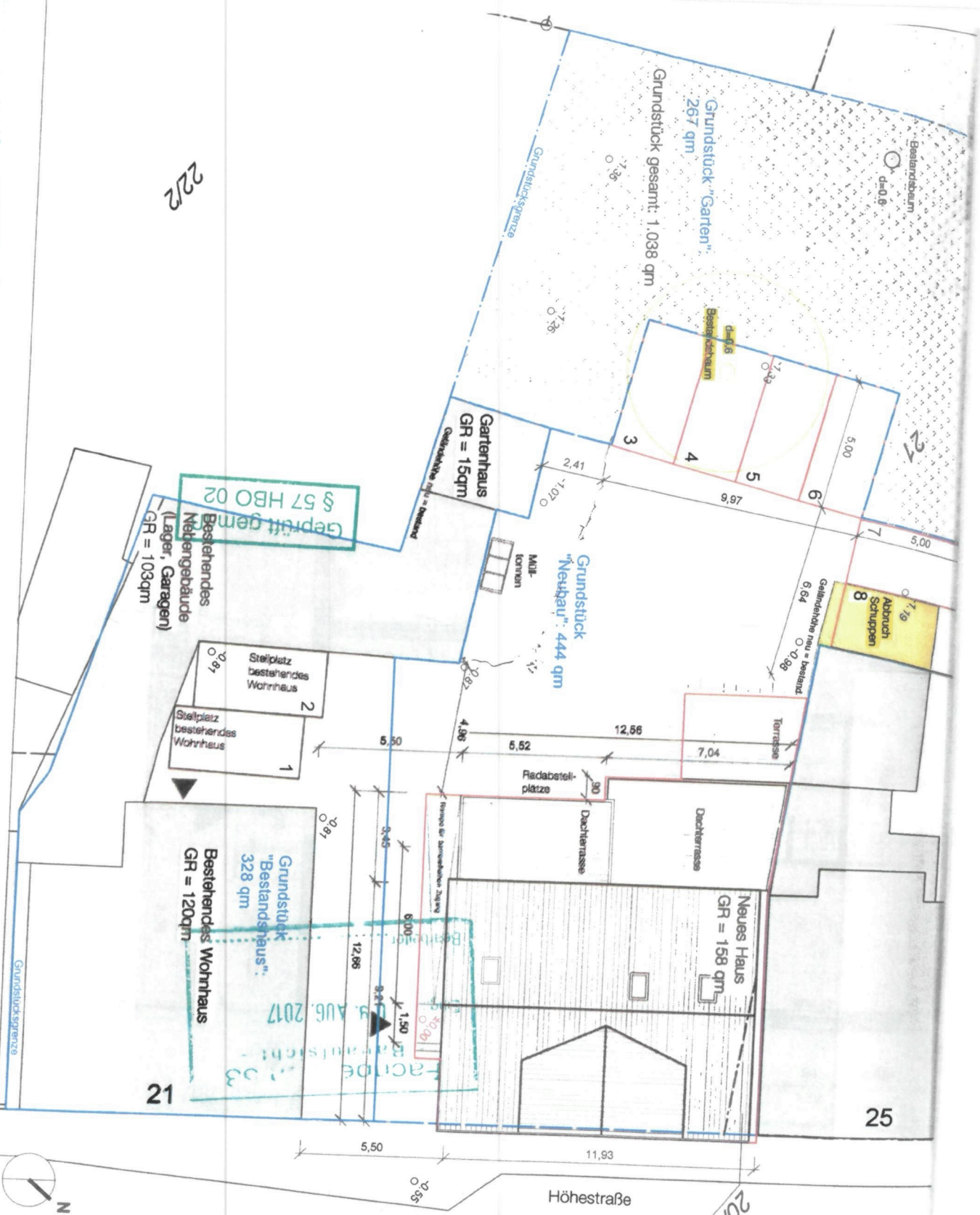

Höhestraße 21, Bad Homburg  
 Gemarkung Bad Homburg,  
 Flur 10, Flurstück 21 und 20/2

**Aktenzeichen**  
 "63.1.01.2017.00181-ge"

**FREIFLÄCHEN NEU**

M 1:200 (DIN A4)  
 08.08.2017  
 gez. SJ

**LEGENDE:**

- Mtl Rasengittersteine
- Begrünte Fläche
- Holzbelag

**BAUHERR:**

Heinrich Herrlein  
 Höhestraße 21  
 61348 Bad Homburg

*Handwritten signature*

**ENTWURFSVERFASSER:**

**jüttmann architekten**  
 Oeder Weg 52-54  
 60318 Frankfurt am Main  
 Telefon: 069 - 955 07 190  
 info@juettmann-architekten.de

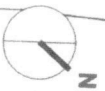

22/2

20/2