

Berechnung der Wohn- und Nutzflächen

Zutreffendes bitte ankreuzen X oder ausfüllen!

Aktenzeichen

Baumaßnahme <input type="checkbox"/> Neubau <input type="checkbox"/> Umbau <input type="checkbox"/> Anbau <input type="checkbox"/>	Bauvorhaben
Bauherr	Bauort

Lfd. Nr. der Räume	Berechnungsansätze	Wohn- u. Schlafräume einschl. Küchen <small>Anzahl</small>	Wohn- u. Schlafräume	Küchen	Nebenräume	Gewerbl. bzw. Wirtsch.-R
UG	Waschen 2,66*3,01				8,01	
	Keller 3,00*4,345				13,04	
	Vorrat 1,825*3,00				5,48	
	Hobby 5,775*3,97				22,93	
	Flur 3,10*1,50				4,65	
DG	Archiv 3,01*3,40				10,23	
	Abstellen 2,375*3,01				7,15	
	Bühne/Heizen 4,10*1,135+2,00*4,90+3,97*5,775				37,38	
Summe:					108,87	
					108,87	

Ort, Datum
Wimsheim, den 22.11.07.

Unterschrift des Planverfassers

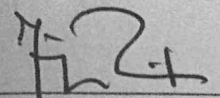

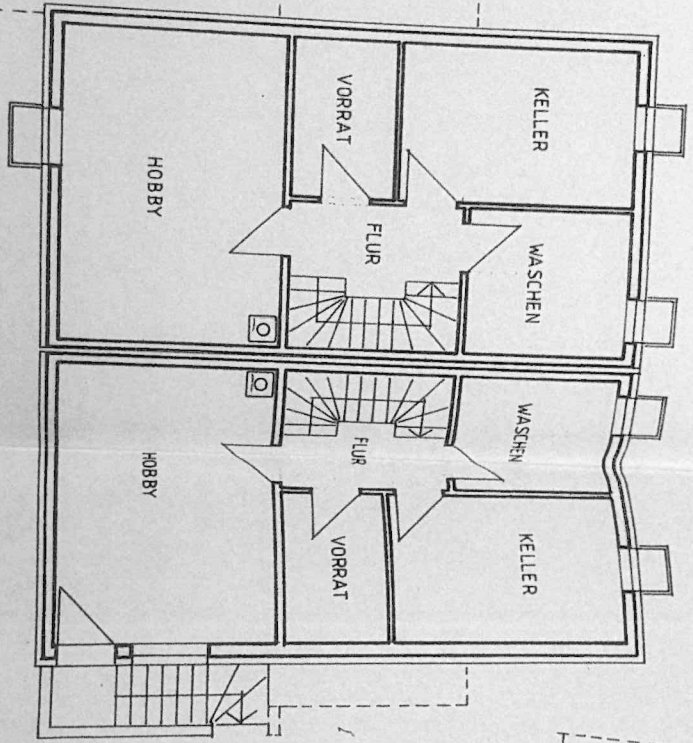
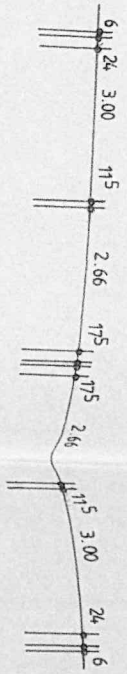
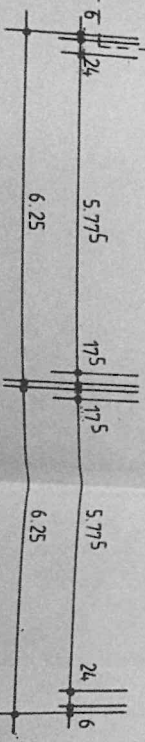
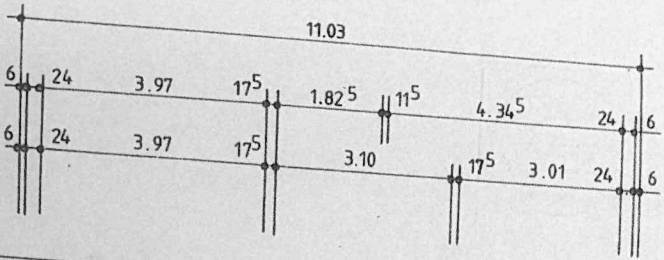

NACHTRAG J. CANKURT
 UNTERGESCHOSS M. 1:100
 BAUHERR: *W. Kankurt*
 22. NOV. 2007
 ARCHITEKT:

W. Kankurt

DIPL.-ING. JÜRGEN RIEL
 FREIER ARCHITEKT
 A H O R N W E G 7
 7 1 2 9 9 W I M S H E I M
 T E L E F O N 0 7 0 4 4 / 4 1 2 2 4
 F A X . 0 7 0 4 4 / 4 2 9 1 6