

Häuserkoordinaten Reppolm 18, 82478 Seehausen
 Bauteilfertigung Hauptstr. 15 Lind. Dilling
 Fl. Nr. 86/3

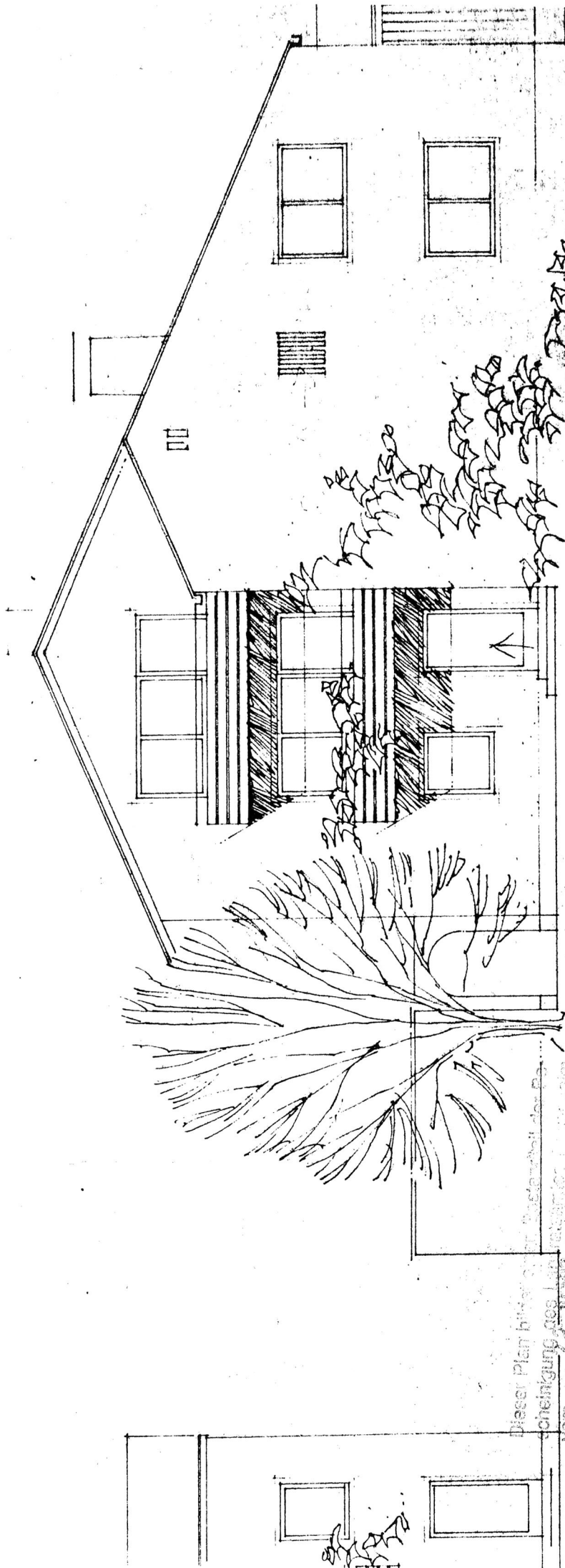

Dieser Plan bildet die Grundlage für die Baugenehmigung
 vom 22.10.61

Nr. IV/11-11-2104-92-61
 Rosenheim, 22. 10. 61
 LANDRATSAMT
 LA

Aussicht von Süden

[Handwritten signature]



Gülden Rosendörfer Hofstraße 13, 82478 Inghelshausen
Bau-Überprüfung Hainzstr. 15, Gmnd. Dilling
Fl. Nr. 86/3

Dieser Plan bildet einen Bestandteil der Reg-
scheidung des Landratsamts, Nr. 14/17-24, 204-524
vom 22. 10. 93 Nr. IV/17-24, 204-524
22. 10. 93.

Fosenheim,

LANDRATSAMT
i. A.

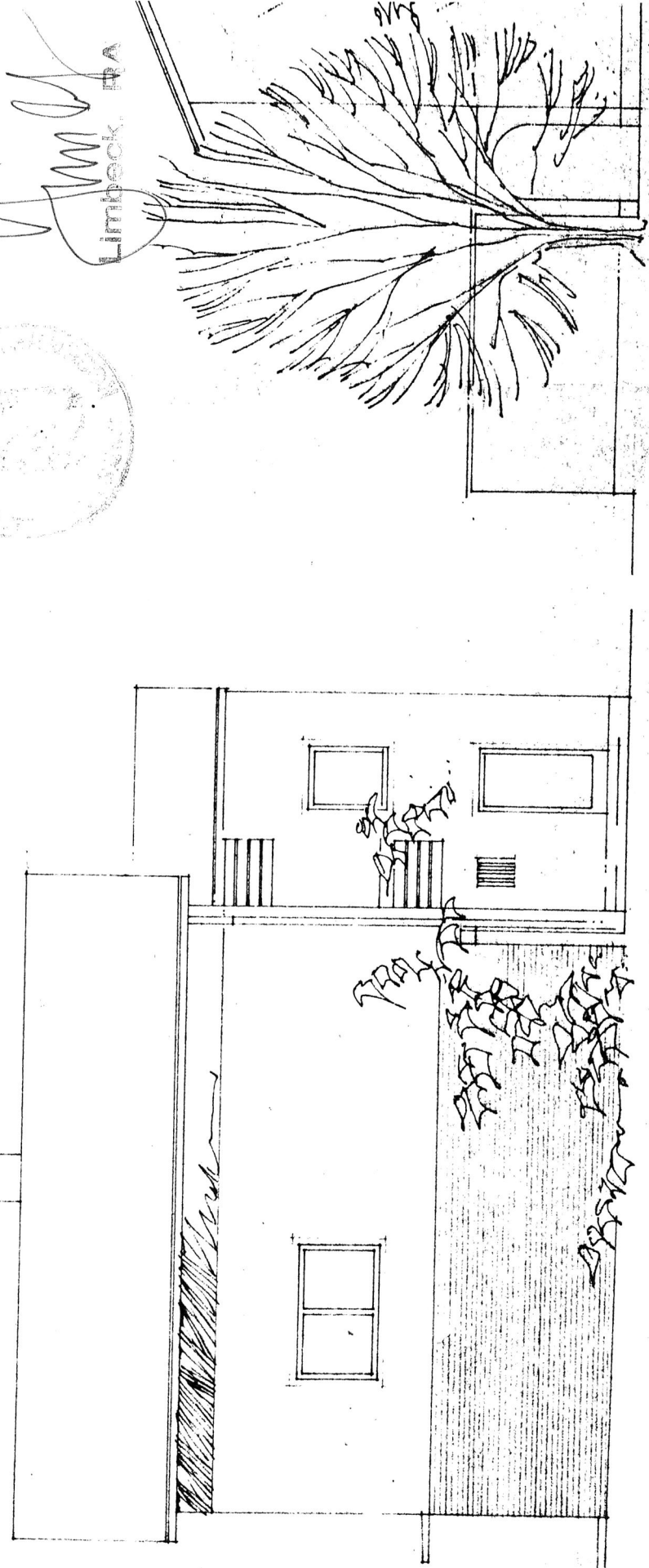
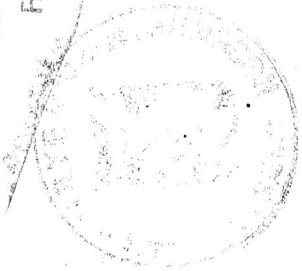

Litbeck. RA

Ausicht von Westen

Ausicht