## ▼ Erdgeschoss

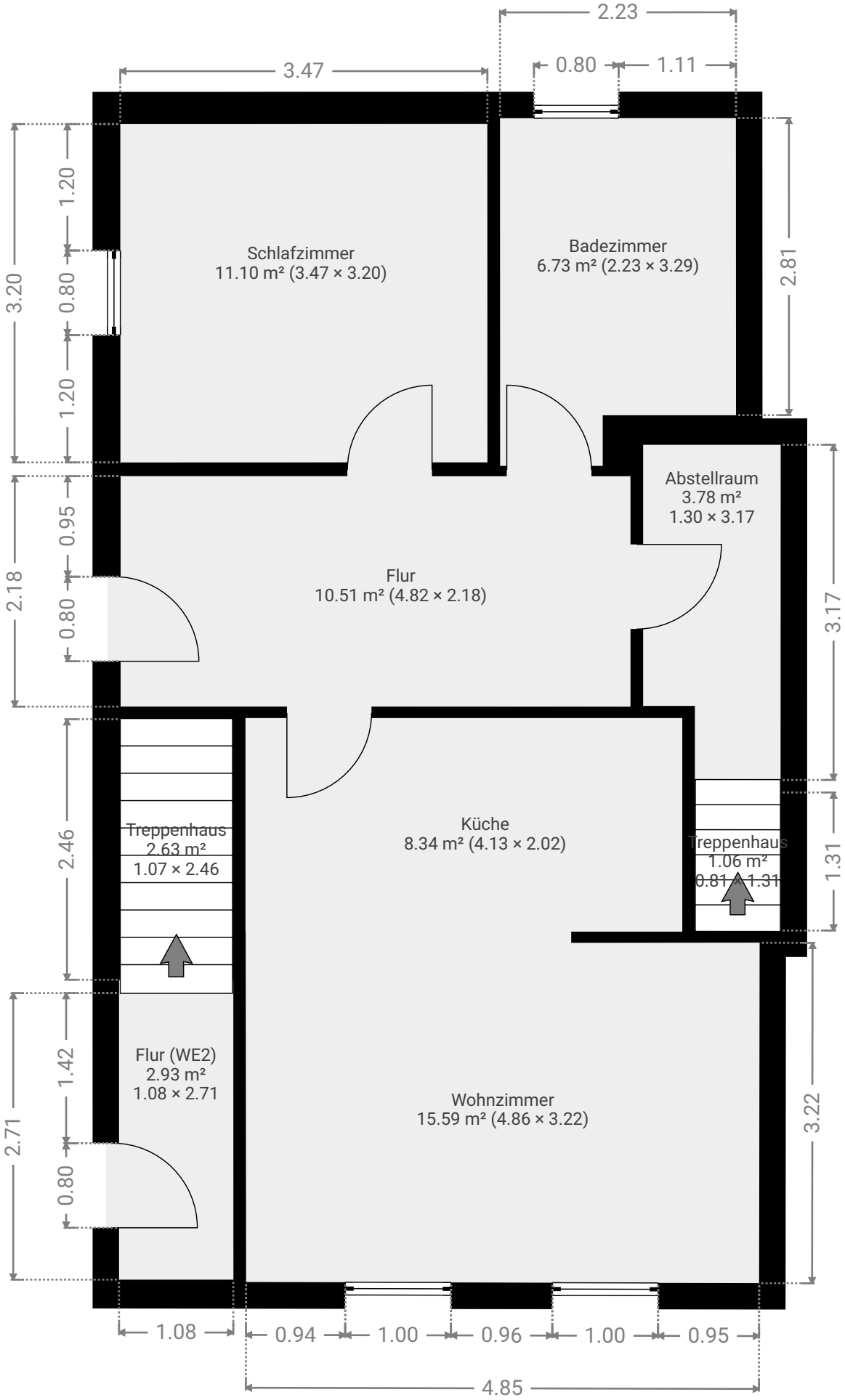


Grundriss erstellt durch die Heumer OHG - An d. Lingenmühle 1 - 41061 Mönchengladbach.
Abweichungen durch Messtoleranzen möglich / Eine baurechtliche Prüfung wurde nicht durchgeführt

0.0 0.5 1.0 1.5 2.0 2.5m
1:52