

# ERDGESCHOSS

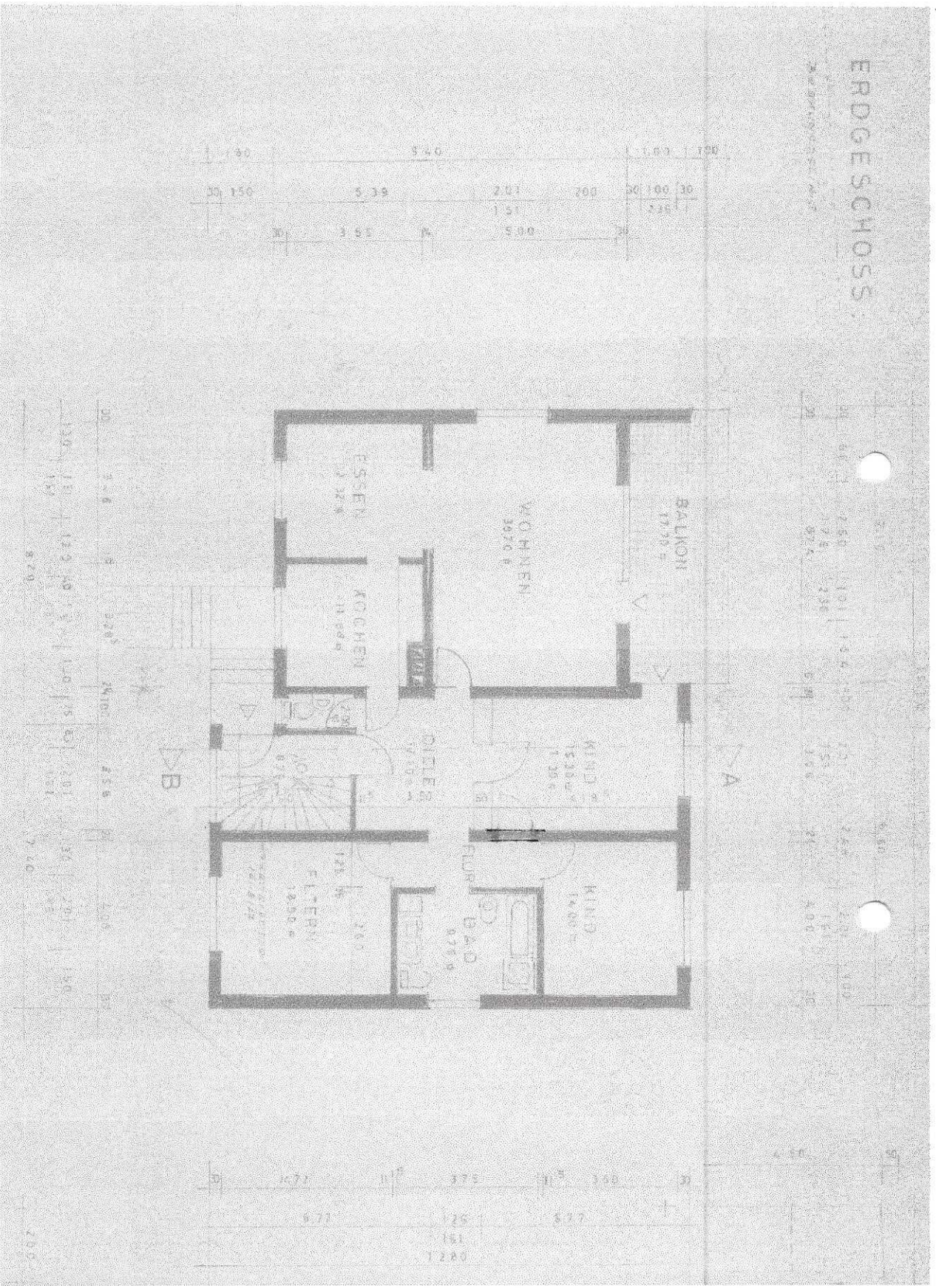

PLANAUSZUG DER GENEHMIGTEN PLÄNE AUS DEM JAHR 1980

PROJEKT NUTZUNGSÄNDERUNG - NACHTRÄGLICHE GENEHMIGUNG DES KELLERGESCHOSSES ZU WOHNZWECKEN / PAPPELSTR. 24, 35321 LAUBACH-RÜPPERTSBURG

BAUHERR HERR KLAUS RÖMER  
JUSTUS-LIEBIG-STR. 31, 64839 MÜNSTER

BAUTEIL ERDGESCHOSS (OHNE ÄNDERUNG) 1:100

BAUHERR ARCHITEKT OKT. 2025

**KRATZ**  
**ARCHITEKTEN**

ANDREAS KRATZ  
AM HEILENBERG 50  
35321 LAUBACH  
05405 / 6963