

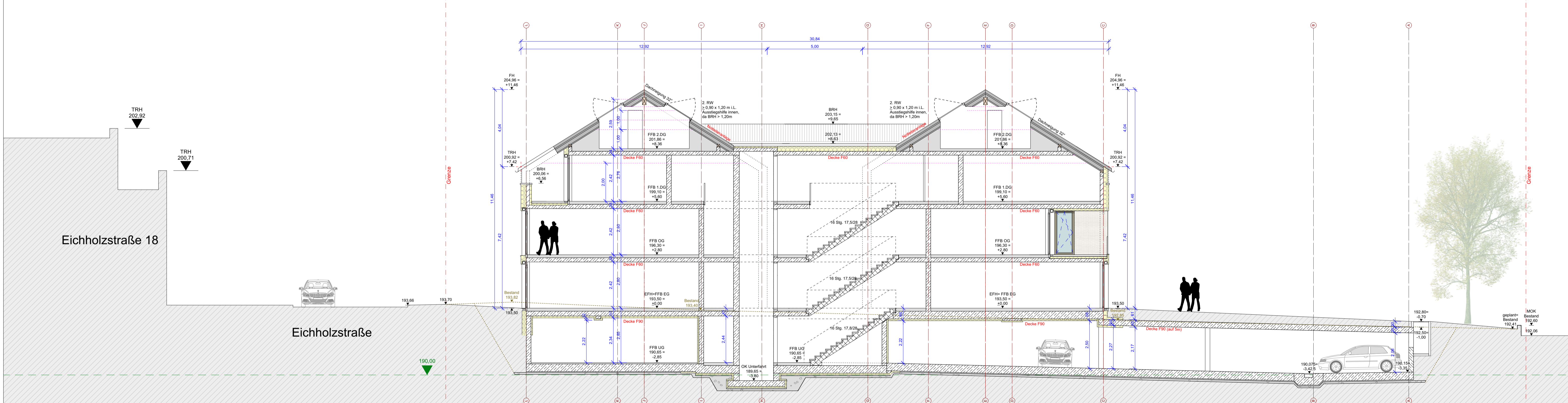

ANSICHT OST



SCHNITT 2-2

LEGENDE

- 138.08 Höhen Gelände Bestand
- 138.46 Anschlusshöhen Straße
- 138.23 Höhen Gelände geplant
- 137.14 Höhen Gelände Bestand
- 137.14 Höhen Gelände geplant
- 137.07 Höhen Bestand interpoliert
- T30 Tür feuerhemmend
- Td Tür dichtschießend
- TRS Tür rauchdicht und selbstschließend
- 2. RW 2. Rettungsweg
- F30 Wand / Decke feuerhemmend
- F60 Wand / Decke hochfeuerhemmend
- F90 Wand / Decke feuerbeständig
- ...M ...unter zusätzl. mechanischer Beanspr.

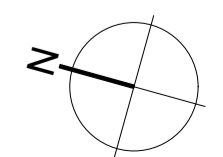

BAUANTRAG

Bauherr: *Höhne*

Architekt: *apodo* / *hoehne architekten*

EFH = OK FFB EG = 193.50 m ü.NN ± 0.00m
 Gemarkung Lichtendorf, Flur 1, Flurstück 1532

PROJEKT Neubau Mehrfamilienhaus mit Tiefgarage
 Eichholzstr. 11
 44289 Dortmund-Lichtendorf

BAUHERR Apodo Grundstücksverwaltungsgesellschaft GbR
 Seeblick 12
 44263 Dortmund

ENTWURFS-VERFASSER Höhne Architekten GmbH
 Erwin-Hageloh-Strasse 78
 70376 Stuttgart

PLANINHALT Ansicht Ost / Schnitt 2

PROJEKTNUMMER: 4005 PLANSTAND: 12.03.2024 MAßSTAB: 1:100
 PLANNUMMER: 4005_4012_0_240312_041_02 PLANGRÖßE: A1