

*Grundriss*

Baupolizeilich genehmigt  
**Nürnberg**

- 1. SEP. 1938

**2800/38**

*Strukturplan*

Der Oberbürgermeister

**2801/38**

*1:100*

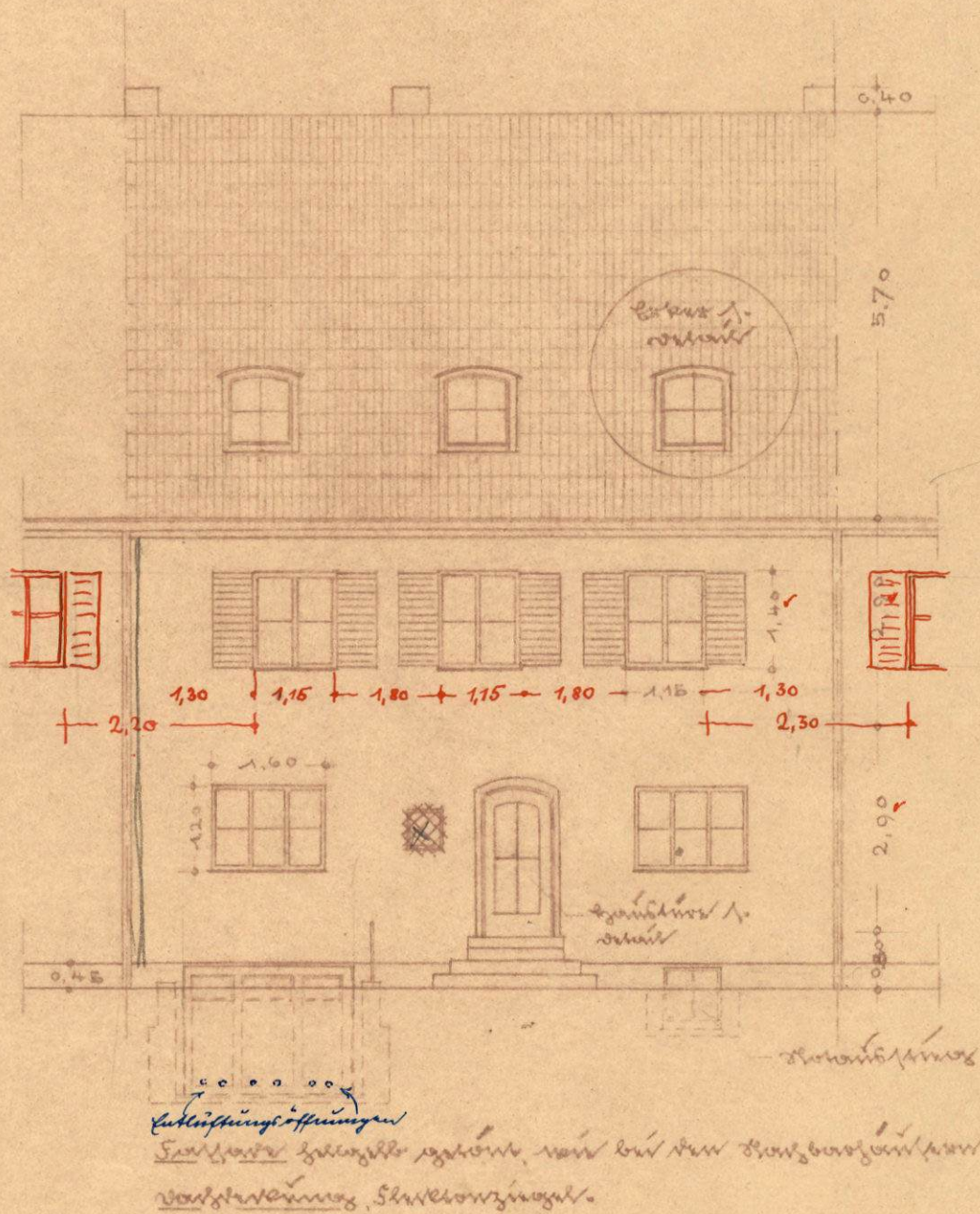

*Lüftungöffnungen*

*Einige Lüftungsgitter sind bei der Straßeneinfahrt vorstrahlen, Schutzvorrichtung.*

*von Auftraggeber:*

*Schröder. Ing.*

*von Bauherrn:*

*Herrn Müller,  
Georg Lehmann  
Anton Gerlach*

*Str. 41, im Osten 1938.*

**Dipl.-Architekt**  
**A. Meyer**  
**Nürnberg-O**  
Ostendstr. 41 — Tel. 20161

MITGLIED DER REICHSKAMMER  
DER BILDENDEN KUNSTE

Grund, Lageplan:

*Handwritten signature*  
Baupolizeilich genehmigt 2800/38

1:100

Nürnberg 2801/38

- 1. SEP. 1938

Der Oberbürgermeister

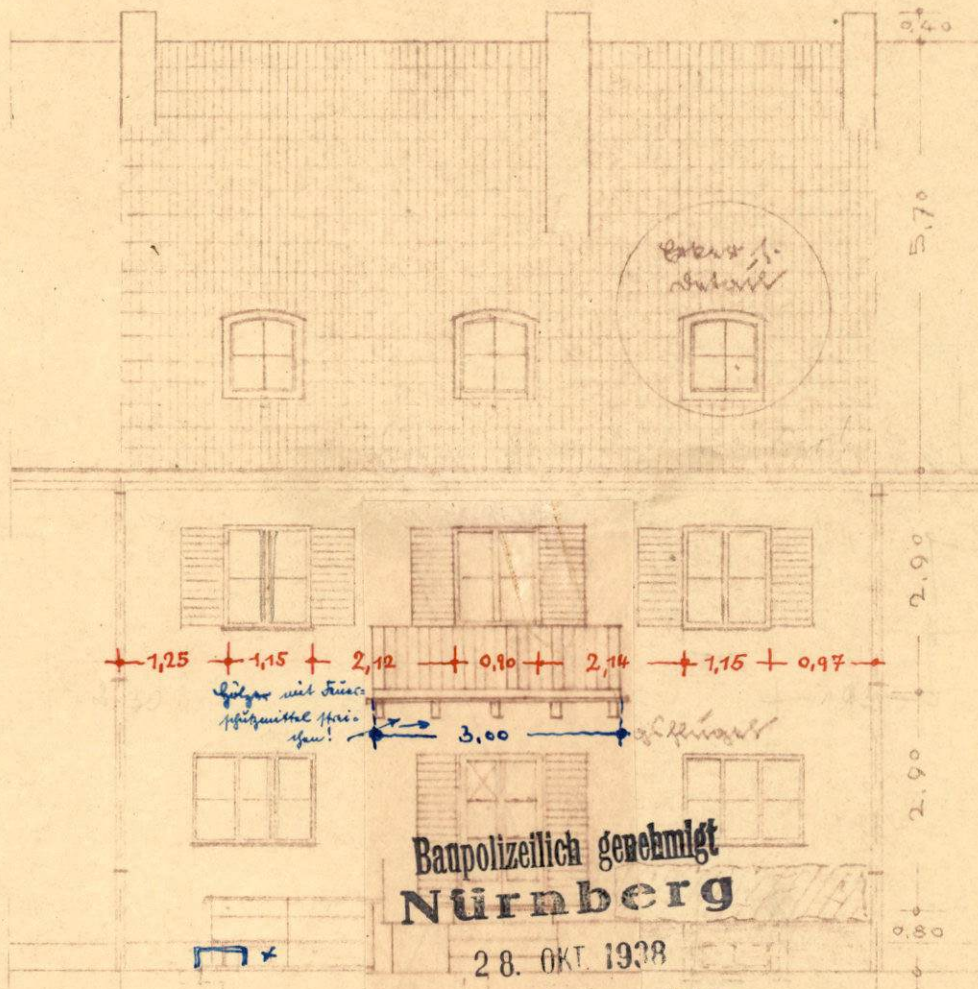

Baupolizeilich genehmigt  
Nürnberg

28. OKT 1938

Der Oberbürgermeister

*Handwritten signature*  
5632/38

*Handwritten signatures and text:*  
Lehrerer *U. Mural*  
DWA-Sippenamtliche G.m.b.H.  
*Handwritten signature*

*Handwritten text:*  
v. L. ...

*Handwritten signature:*  
Schroder August

*Handwritten signatures:*  
Joseph Mural  
Georg Lehnerer  
Anton Gerhard

*Handwritten text:*  
1938

*Handwritten text:*  
v. L. ...

Lehrb. 2. 1. 1938

Baupolizeilich genehmigt  
Nürnberg

- 1. SEP. 1938

2800/38

Der Oberbürgermeister

2801/38

*Handwritten signature*  
1:100

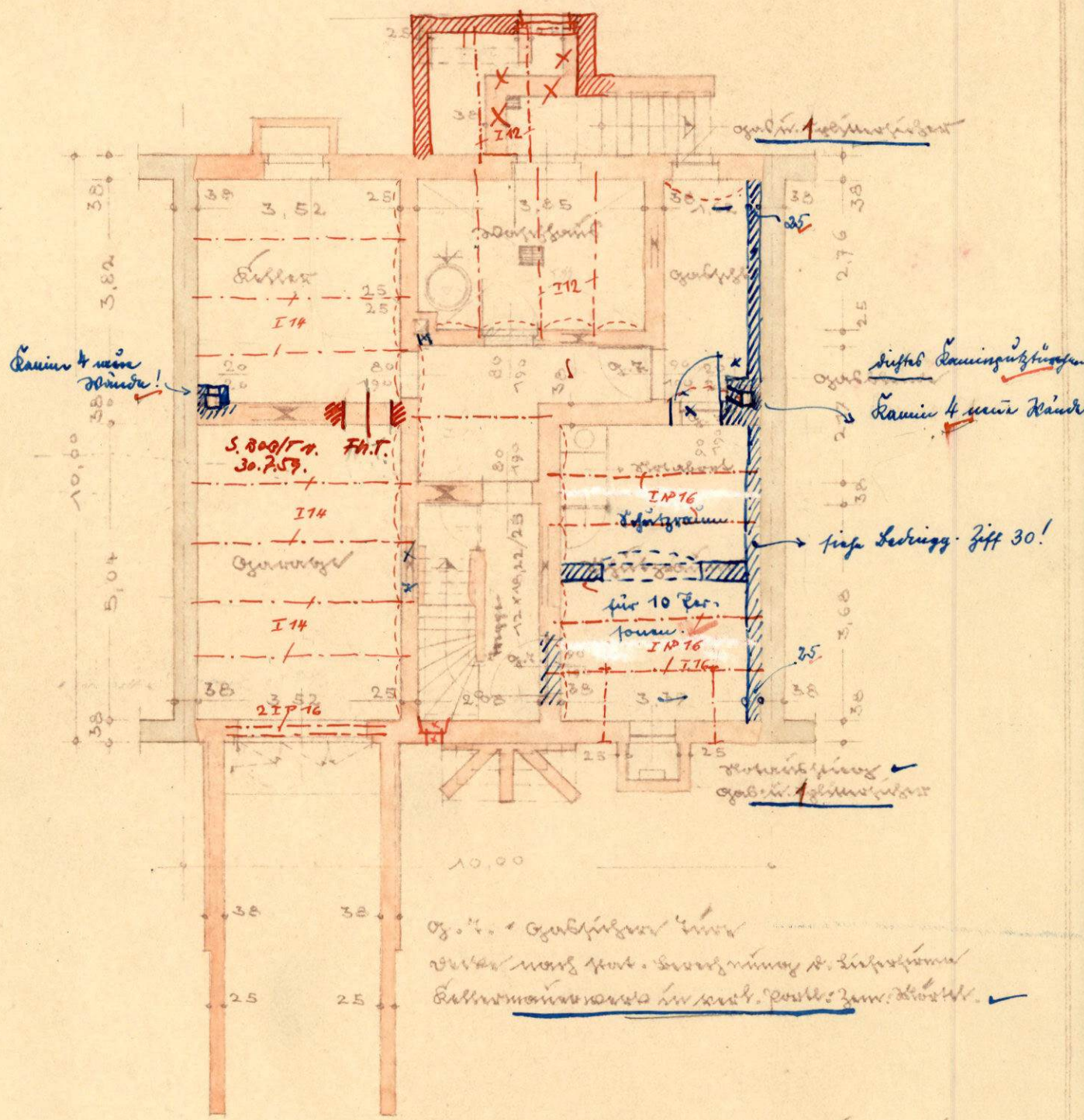

*Handwritten notes:*  
Gabelstange in  
Verh. nach Stat. Berechnung d. Luftschicht  
Balkenanschlüsse in arch. Punkt zum Abstreifen

von Bauingenieur:  
*Schröder August*

von Handwerker:  
*Heinrich Müllers  
Georg Schmeier  
Anton Gerhau*

Abg. im Jahr 1938.  
von Phantasien:  
*[Signature]*

*Handwritten note at top left.*

**Baupolizeiamt genehmigt  
Nürnberg**

**- 1. SEP. 1938**

*Handwritten signature* **Der Oberbürgermeister** **2800/38**

*Handwritten note: 26% / 1:100.*

**2801/38**

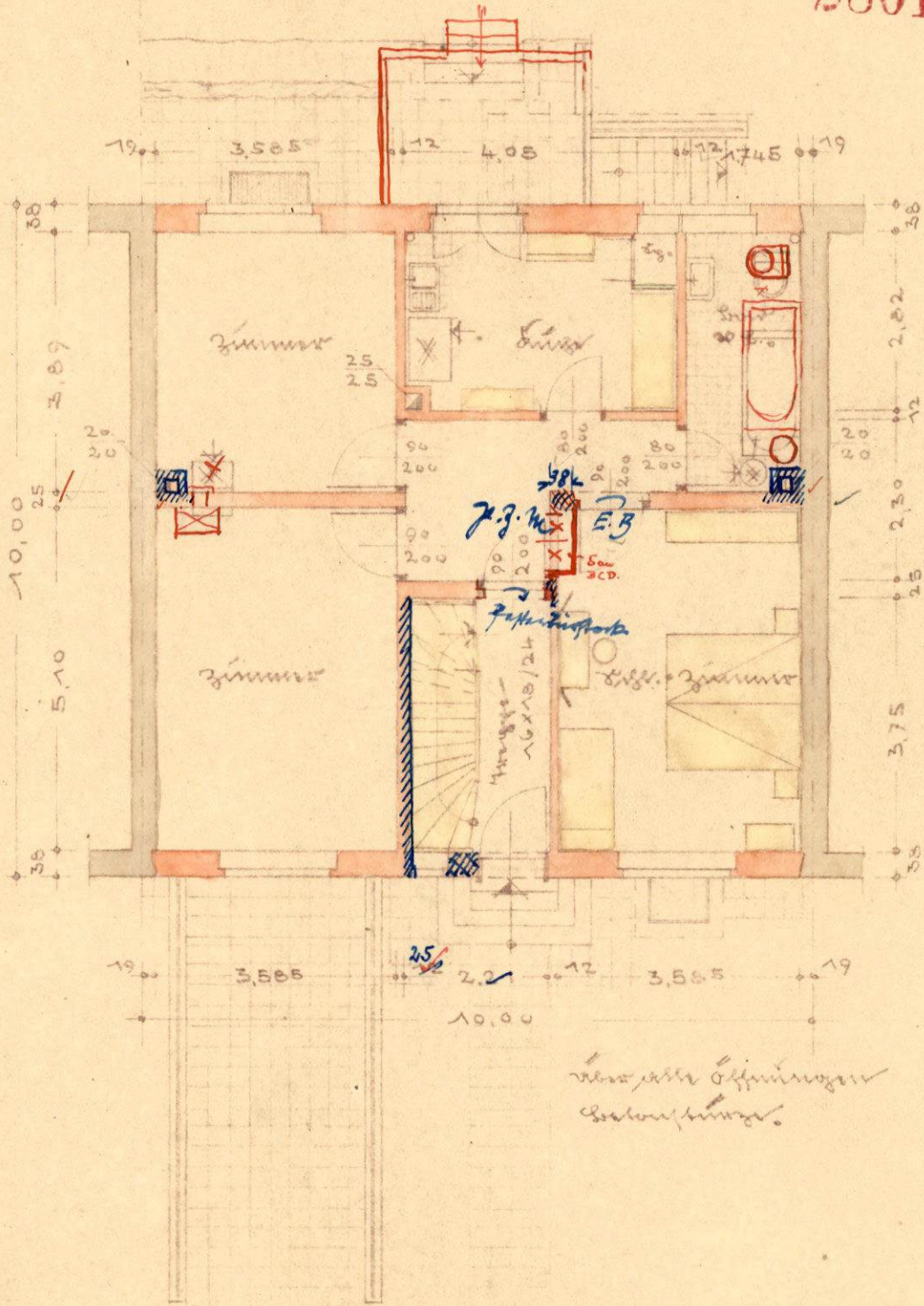

*Handwritten note: keine weiteren Öffnungen...*

*von Bauingenieur:*  
**Schroeder August**

*von Tischler:*  
**Hilfmann Nikolaus,  
Georg Lehrerer,  
Anton Gerhau**

*Abgezeichnet am 1. Sep. 1938.*  
*von Baupolizei:*



Grundriss

Baupolizeilich genehmigt  
Nürnberg

*Verf. 1/100*

- 1. SEP. 1938

2800/38

Der Oberbürgermeister

2801/38

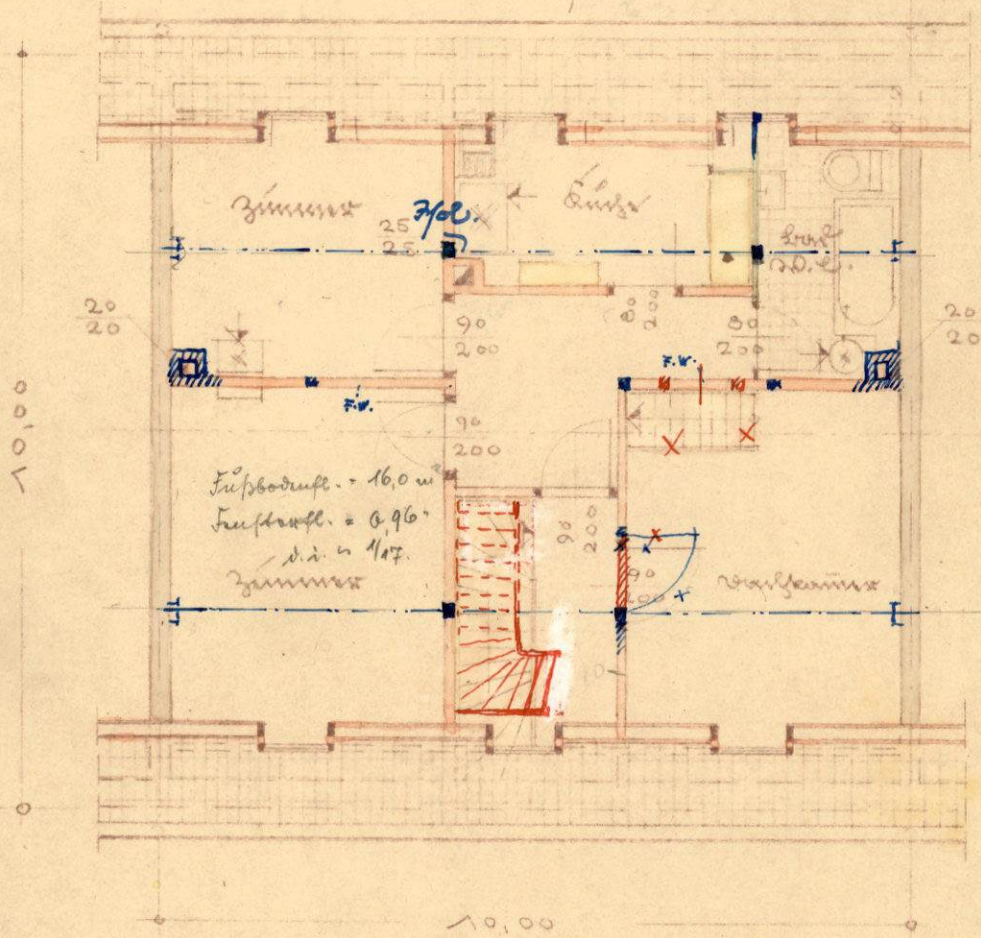

von Baugesetz:

Schreiber August

von Baugesetz:

Kaplan W. W. ab.  
Georg Schirmer  
Anton Gerhan

Köln, im März 1938.

von Planfestsetzer:

*[Signature]*

Grundriss "Doppelhaus"!

Baupolizeilich genehmigt  
**Nürnberg**

-1. SEP. 1938

Der Oberbürgermeister

*Erstellt*

2800/38

*1:100*

2801/38

*Vorg. Bauzeichnung  
s. 100, 101*

*im Hauseingang*

Baupolizeilich genehmigt  
**Nürnberg**  
28. OKT 1938

Der Oberbürgermeister

*im Hauseingang  
Lehrerer Straße  
Dona-Küppelstraße 9, im G. G.  
im Aufhänge  
i. H. 1. u. 2. Etage*

+ 1.0

5632/38

BOLKON FUSS-  
BODEN-BLECH.

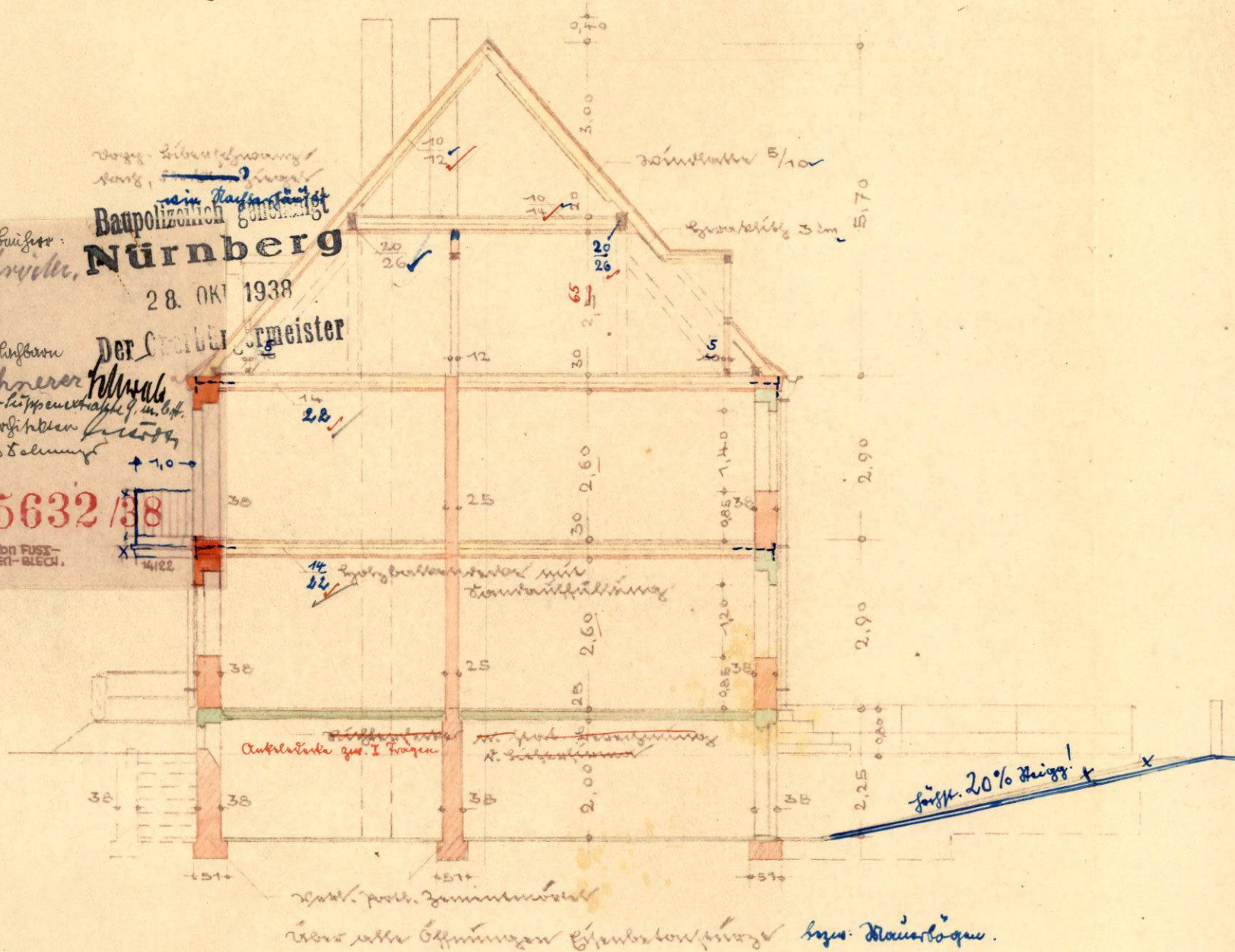

*aus Auftraggeber:*

Schraiter August

*aus Auftraggeber:*  
Papiermeister  
Georg Schreier  
Anton Gerhau

*aus Auftraggeber:*  
1938.

*[Signature]*

Zeichn. 1/38

Barthelme & Co. AG  
N: 11319

- 1. SEP. 1938

Der Oberbürgermeister

2800/38

2801/38

Einbaueinrichtung

1:20

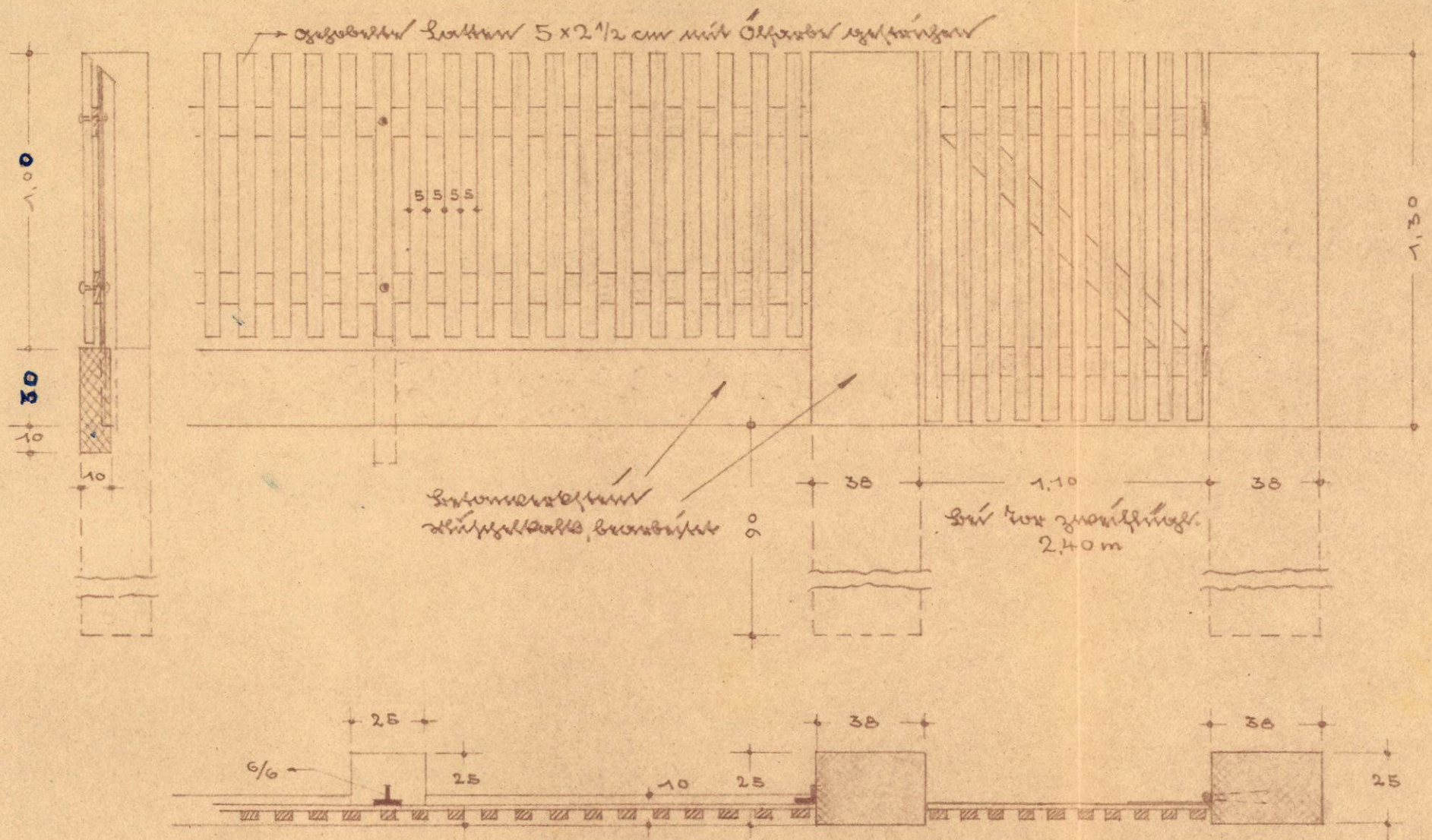

→ gezeichnete Leisten 5 x 2 1/2 cm mit Ölharz bestrichen

Einbaueinrichtung  
mit Ölharz bestrichen

38 1.10 38  
2.40m

Zwischen dem Rahmen und dem Fensterrahmen  
Zwischen Leisten

von Auftraggeber:  
Schroeder August

der Auftraggeber:  
Kopman Mwab,  
Georg Lehnerer  
Anton Gerhan

Abg. im Jahr 1938.  
der Planzeichner:

*[Signature]*

Handwritten note at the top left corner.

2800/38  
2801/38

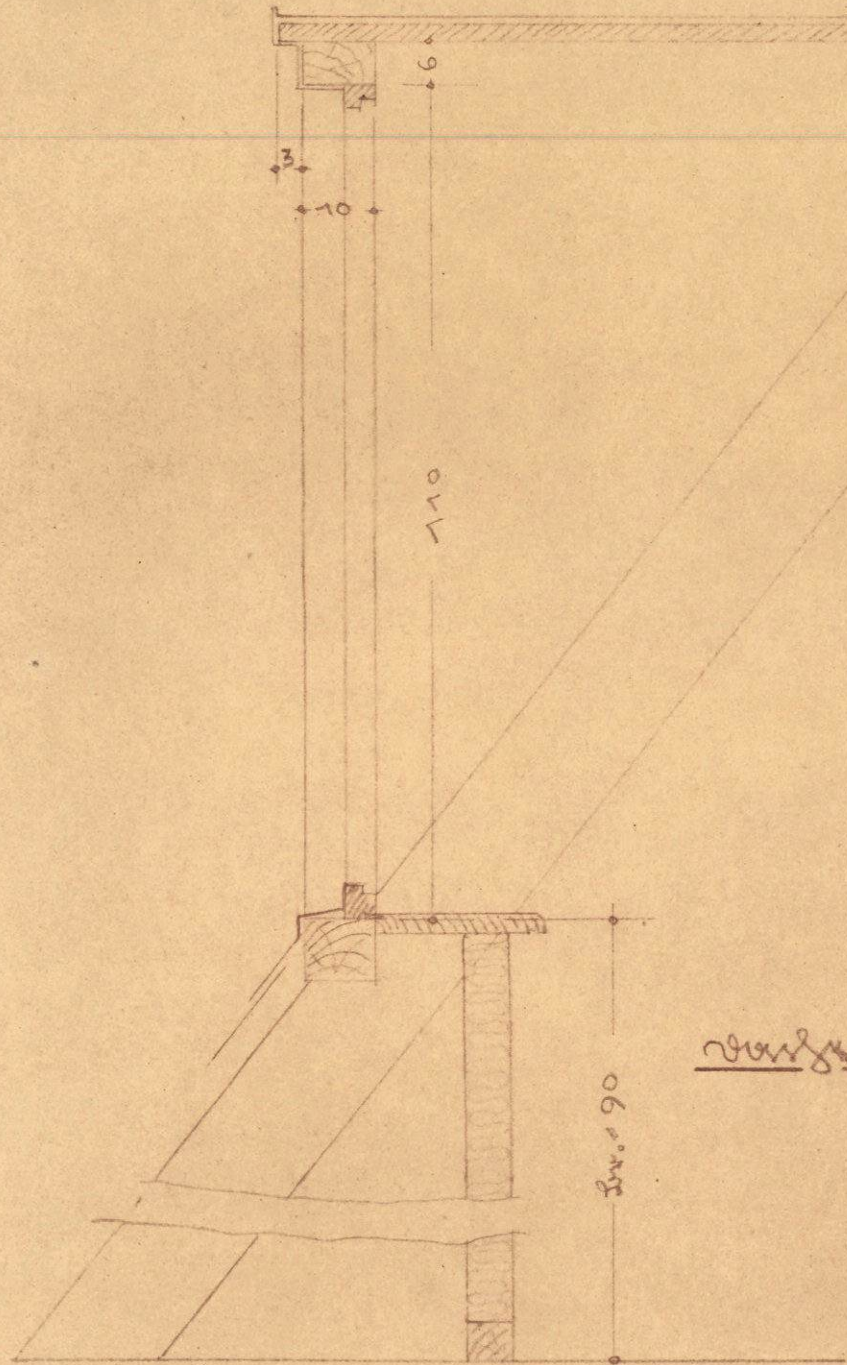

Handwritten label 'Zugma' below the roof drawing.

Handwritten note: Verankerung, Maßstab 1:10.

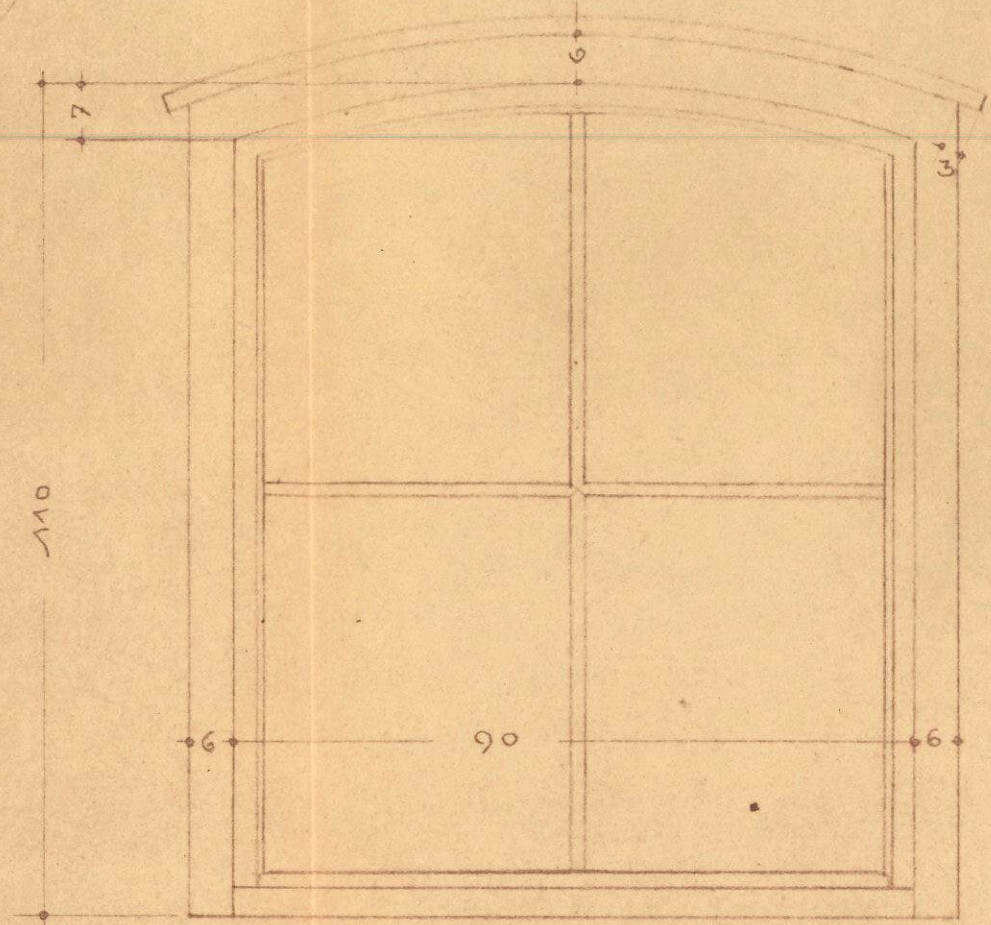

Handwritten label 'Anlage' below the window drawing.

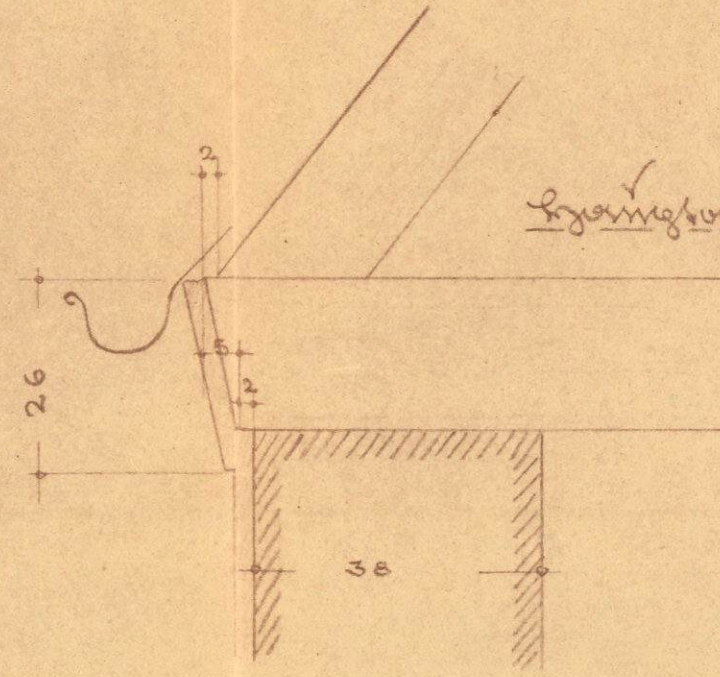

Handwritten note: Verankerung, Maßstab 1:10.

Handwritten text: Handwritten note, im Jahr 1938.  
von Plombier:

Handwritten signature or scribble at the bottom left.