Obergeschoß

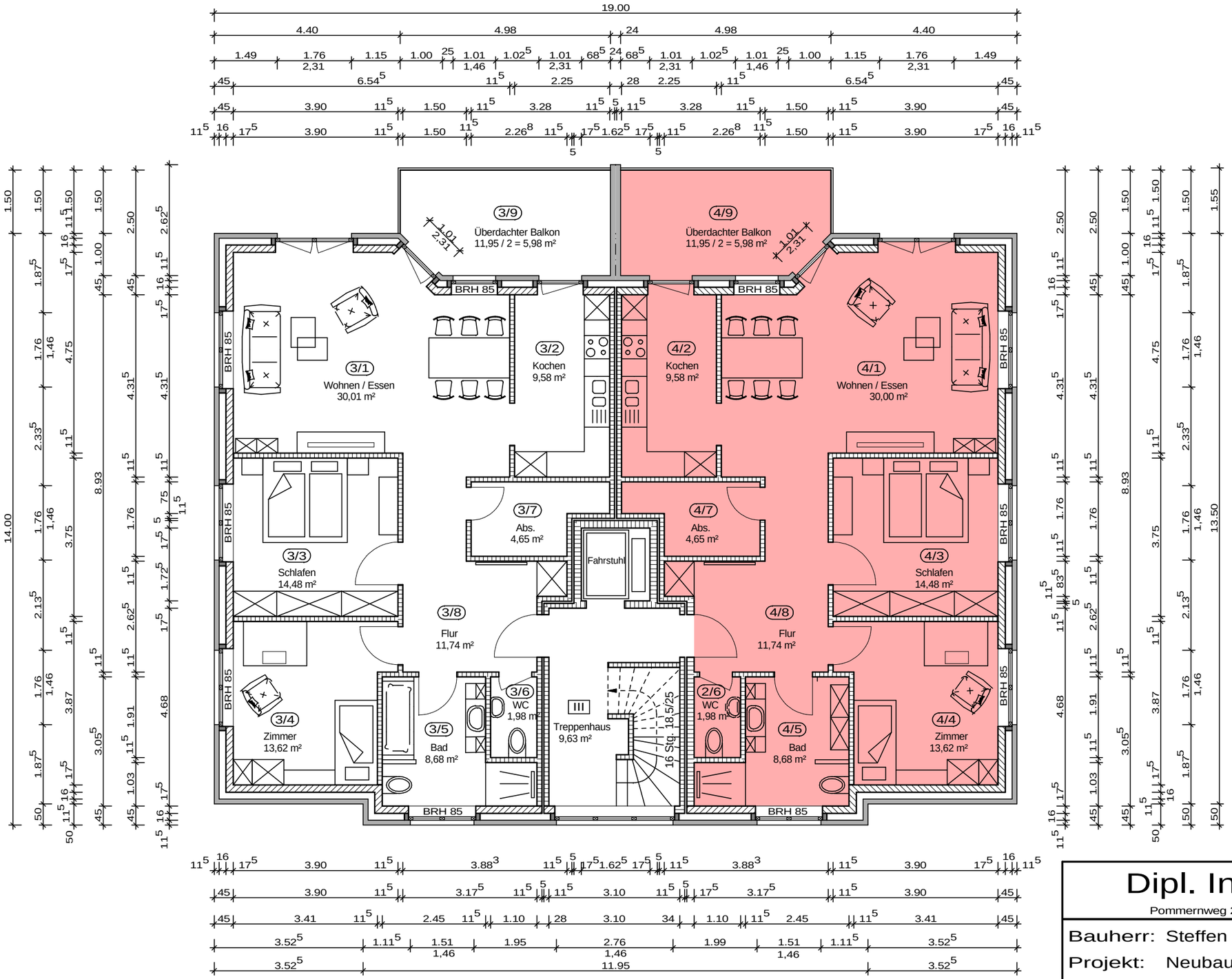

Dipl. Ing. Steffen Koalick

Pommernweg 22A, 22929 Schönberg, Tel. 0 45 34 / 1714, Fax 20 46 49

Bauherr: Steffen Koalick, Pommernweg 22A, 22929 Schönberg

Projekt: Neubau eines Wohnhauses mit 6 WE.

Bauort: Poststraße 26a, 22946 Trittau

	Datum	Gezeichnet	Gesehen	Zeichnungs - Nr.
Gezeichnet	05.01.17	Koalick		1703/E-03
Bearbeitet				
Geprüft				Blattgr. DIN A3

Maßstab: 1 : 100

Darstellung: Entwurfszeichnung Obergeschoß