

Haus 10  
68.00 NNN - 55.92 NNN = 12.08 m

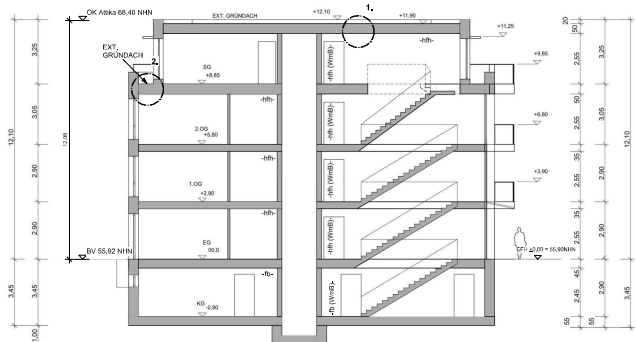

SCHNITT

A-B

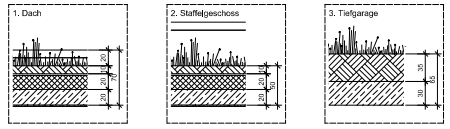

Die Dicke der Drain-, Filter- und Vegetationsschicht laut B-Plan Maßstab 1:25

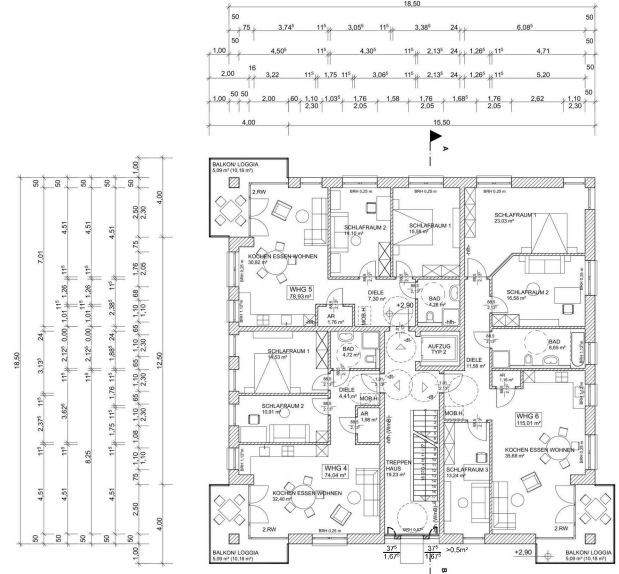

GRUNDRISS

1. OBERGESCHOSS



ANSICHT

SÜD - WEST

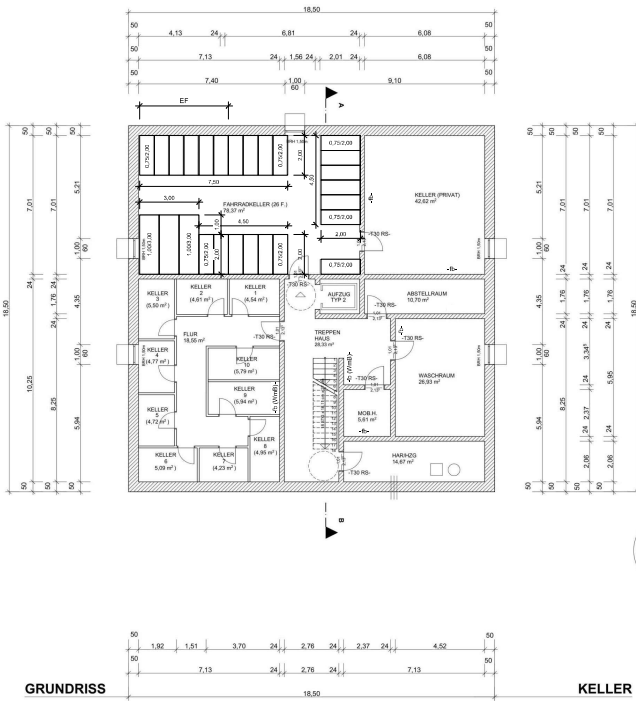

GRUNDRISS

KELLER

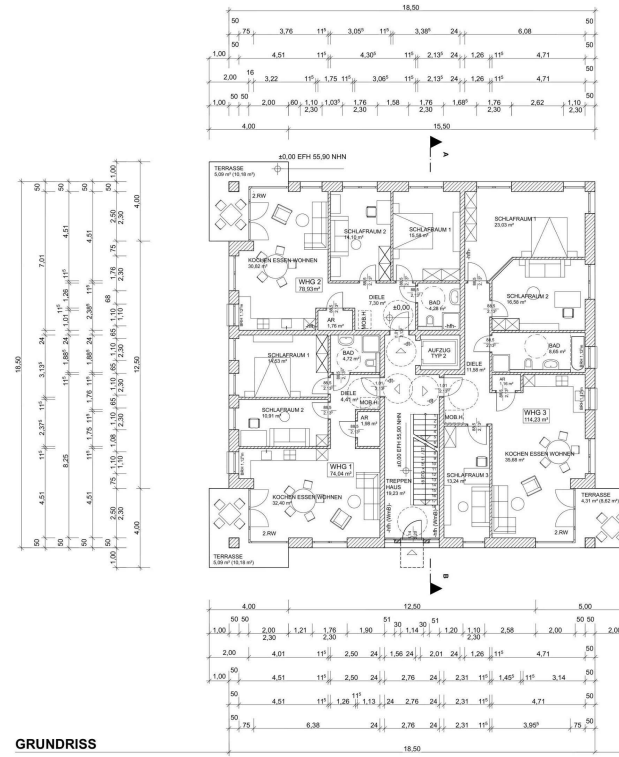

GRUNDRISS

EDRGESCHOSS

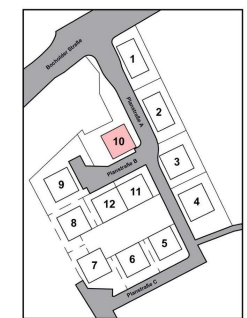

ÜBERSICHT MEHRFAMILIENHÄUSER

- Legende:**
- fl- feuerfremdende Bauteile
  - fh- hochfeuerhemmende Bauteile
  - fb- feuerbeständige Bauteile
  - Wmb- Widerstand gegen mechanische Beanspruchung
  - Lw-Ent- Löschwasser Entnahme
  - Lw-Ext- Löschwasser Entspülung
  - NA- Notausgang
  - MOB-H- Mobiltäbellen Kinderwagen
  - dc- dichtschließend
  - tra- dicht- und selbstschließend
  - 2-RW- 2. Rettungsweg
  - AF- Absturfschutze
  - RS- Rauchschutze
  - EP- alle Fallmattenflächen haben Bügel zur Dielenabdeckung
  - w-

**Bauvorhaben:**  
Errichtung eines Mehrfamilienhauses,  
Hier: Haus 10, Flurstück 355, 356, 357  
45355 Essen

**Bauherr:**  
Borbecke Grundstükgesellschaft mbH  
Hülsmannstraße 76  
45355 Essen

**Planung:**  
Architekturbüro Fust  
Dipl.-Ing. Michael Mauritsius Fust  
Pappenstraße 21  
47057 Duisburg

Tel./Fax: 0203 4195975-0-1  
fust@gut-gebaut.de  
www.gut-gebaut.de

Duisburg, 15. August 2022, geät. 15. Mai 2023

**ZEICHNUNGEN**  
Grundrisse, Ansicht, Schnitt  
M.: 1:100