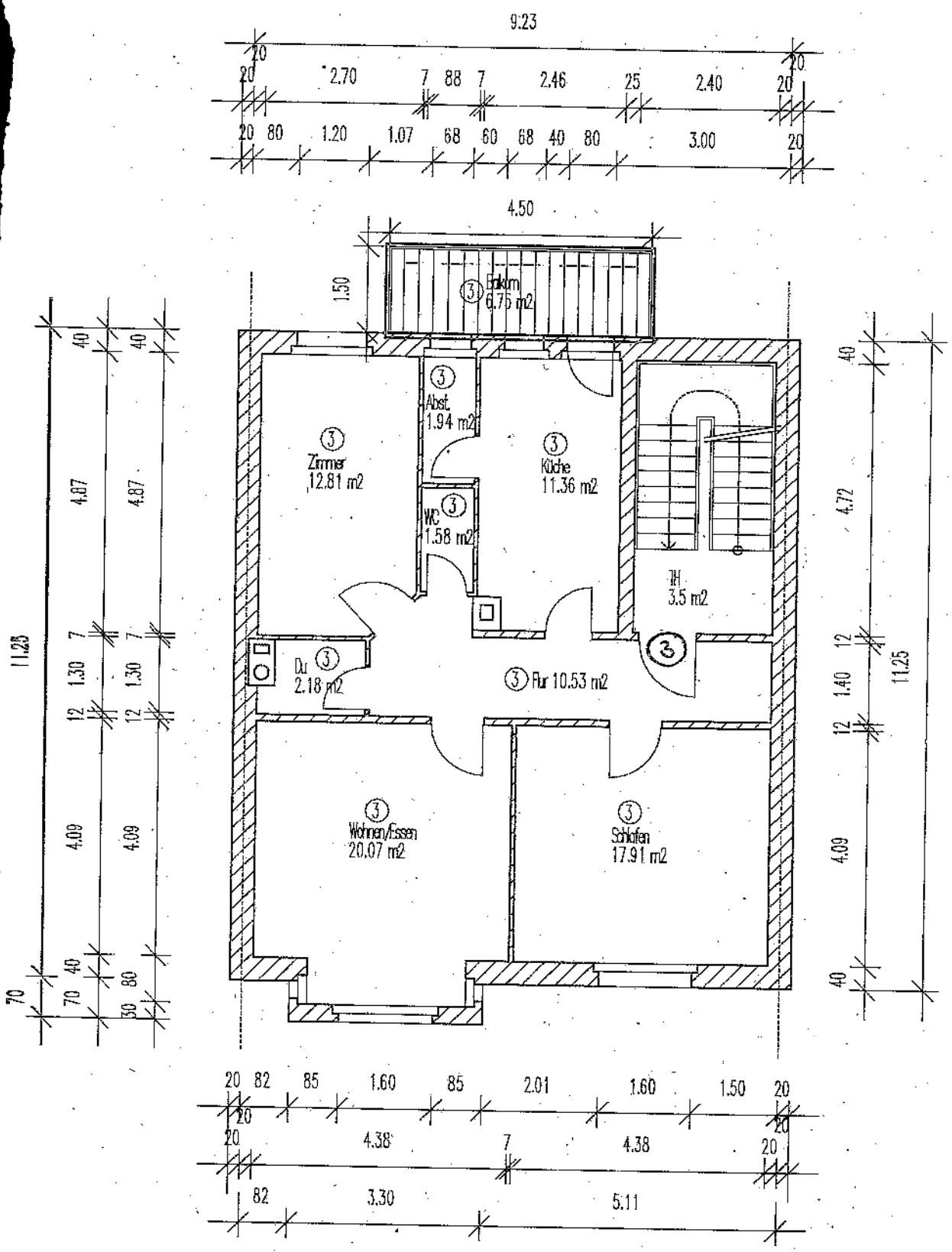

2. Obergeschoss

Planformat DIN A4

25.05.2021
M 1:100

Bauvorhaben: Wohnhaus
Antrag auf Abgeschlossenheit
Bertholdstr. 14
75177 Pforzheim

Bauherr:
Barbara Weland und Michael Walbrach
Reickertstr. 9
76228 Karlsruhe

Planung:
Dr.-Ing. Simon Som, Freier Architekt
Waldhornstr. 51, 76131 Karlsruhe
Tel: 0721-4646707