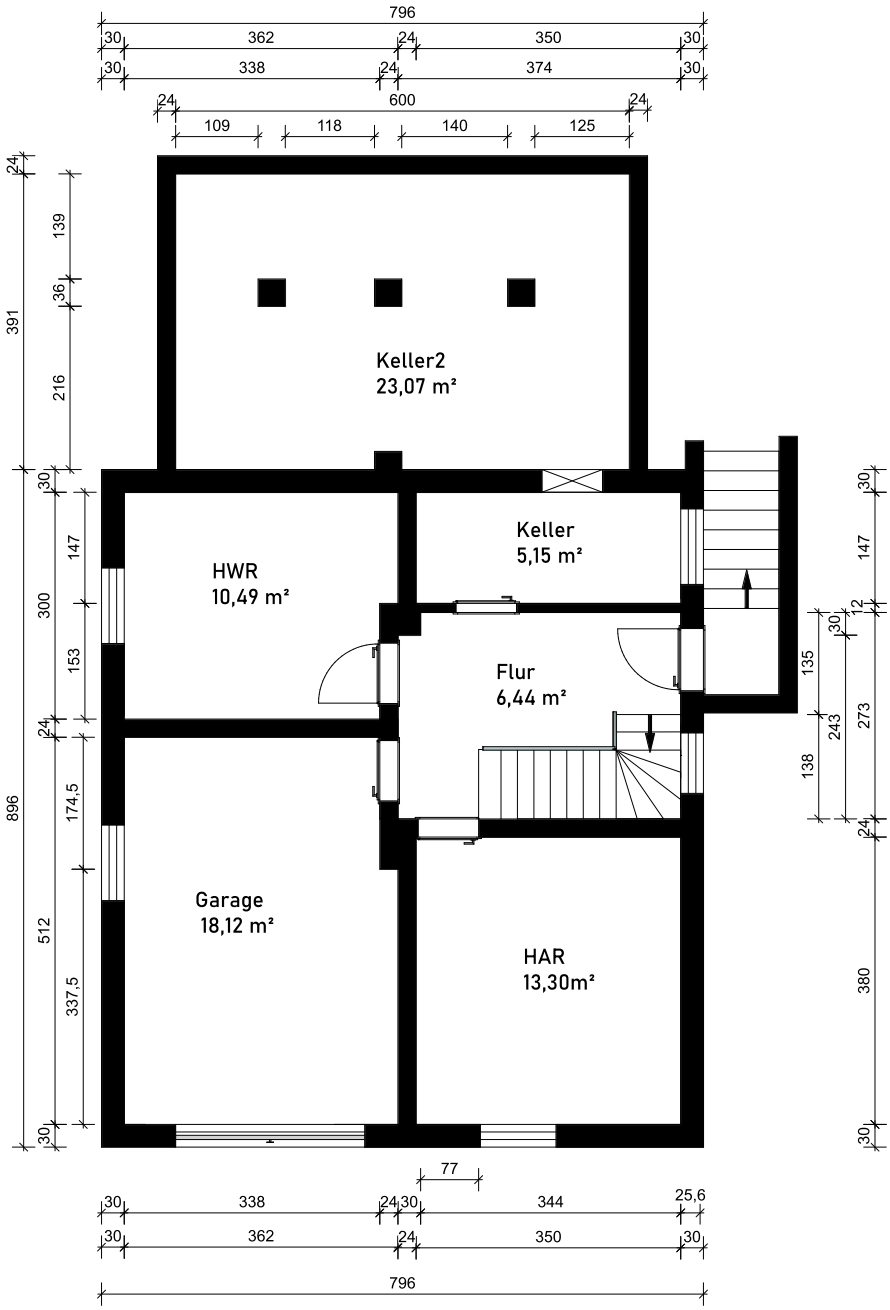

Bauvorhaben:	BV: Glasmoorstraße 79a 22851 Norderstedt	Auftraggeber:	Katharina Cordes und Daniel Müller eGbR Schulstr. 44 23863 Kayhude		Planverfasser:	Ana-Helen Otto (MA Architektur) Röntgenstraße 27- 22335 Hamburg Mobil: 0172/1730706	
Plannummer:	PlanTitel: Wohnflächenberechnung nach WoFIV **Keller**	Maßstab: 1 : 100	Plangröße: A4	Projektnummer:	Gezeichnet: Ana-Helen Otto	Datum: 11.02.2026	Revidiert:

Ana-Helen Otto
MA (Architektur)
Beratung - Planung - Baubetreuung
Ana-Helen Otto