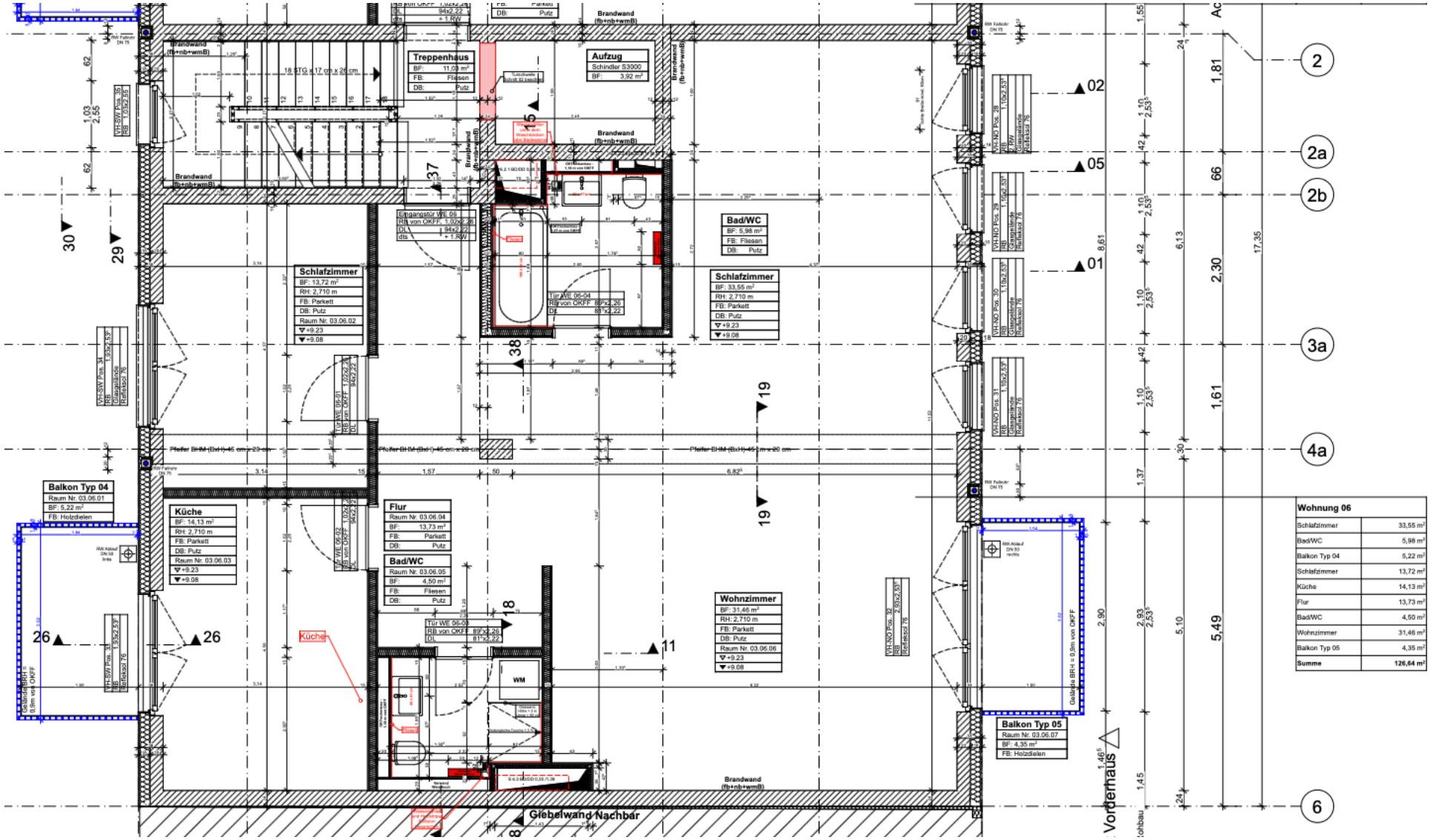
Treppenhaus
BF: 11,03 m²
FB: Fliesen
DB: Putz
Aufzug
Schindler S3000
BF: 3,92 m²
Brandwand (fb+nb+wmB)
Bad/WC
BF: 5,98 m²
FB: Fliesen
DB: Putz
Schlafzimmer
BF: 13,72 m²
RH: 2,710 m
FB: Parkett
DB: Putz
Raum Nr. 03.06.02
Schlafzimmer
BF: 33,55 m²
RH: 2,710 m
FB: Parkett
DB: Putz
Balkon Typ 04
Raum Nr. 03.06.01
BF: 5,22 m²
FB: Holzdielen
Küche
BF: 14,13 m²
RH: 2,710 m
FB: Parkett
DB: Putz
Raum Nr. 03.06.03
Flur
Raum Nr. 03.06.04
BF: 13,73 m²
FB: Parkett
DB: Putz
Bad/WC
Raum Nr. 03.06.05
BF: 4,50 m²
FB: Fliesen
DB: Putz
Wohnzimmer
BF: 31,46 m²
RH: 2,710 m
FB: Parkett
DB: Putz
Raum Nr. 03.06.06
Balkon Typ 05
Raum Nr. 03.06.07
BF: 4,35 m²
FB: Holzdielen
Giebelwand Nachbar
Vorderhaus
Pfeifer BHM (BxH) 45 cm x 23 cm
Pfeifer BHM (BxH) 45 cm x 20 cm
Wohnung 06
Schlafzimmer 33,55 m²
Bad/WC 5,98 m²
Balkon Typ 04 5,22 m²
Schlafzimmer 13,72 m²
Küche 14,13 m²
Flur 13,73 m²
Bad/WC 4,50 m²
Wohnzimmer 31,46 m²
Balkon Typ 05 4,35 m²
Summe 126,64 m²