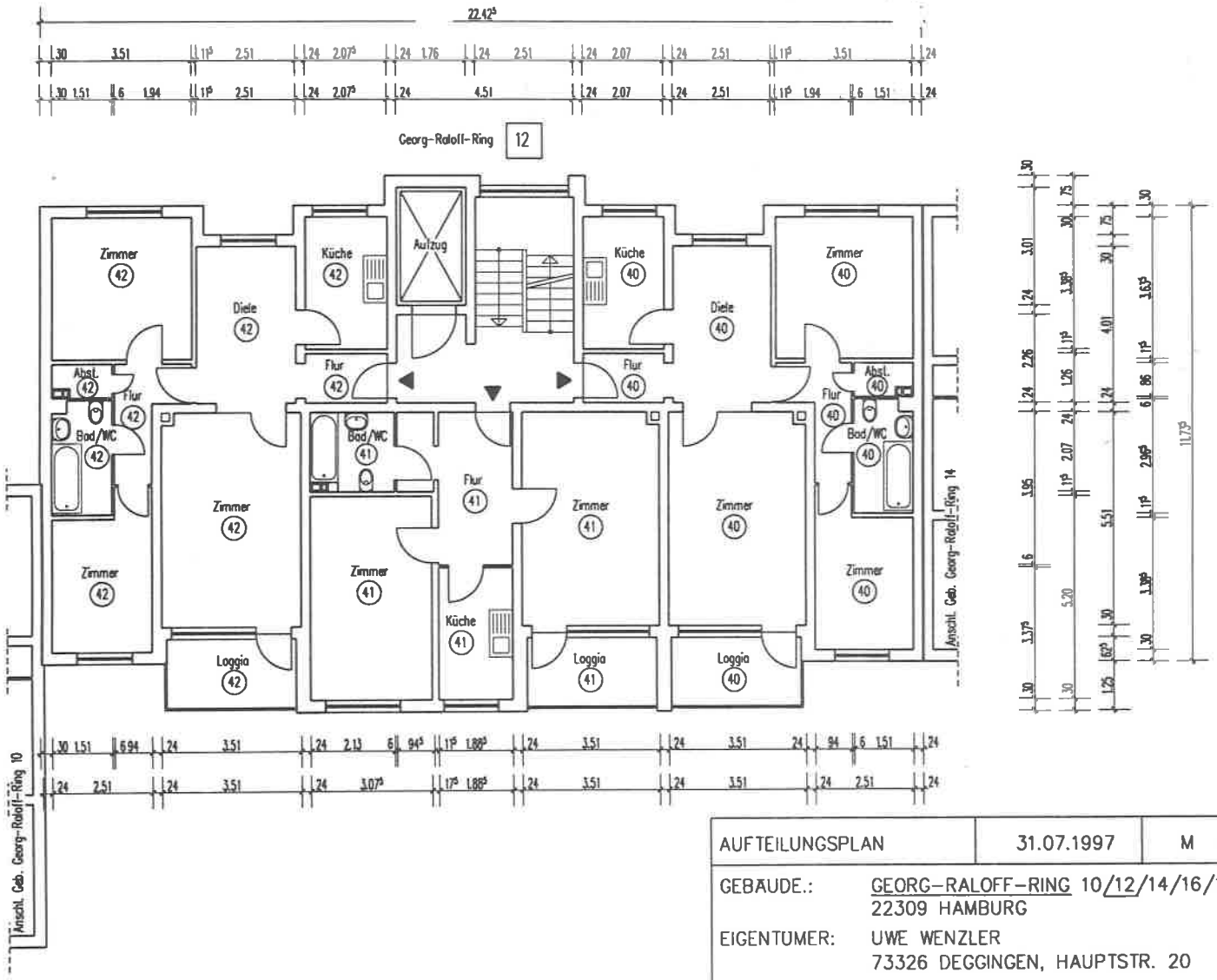

AUFTEILUNGSPLAN	31.07.1997	M 1:150	S. 21
GEBÄUDE.:	GEORG-RALOFF-RING 10/12/14/16/18/20/22 22309 HAMBURG		
EIGENTÜMER:	UWE WENZLER 73326 DEGGINGEN, HAUPTSTR. 20		
PLANFERTIGER:	HEINZ STUMPP GMBH BAUTECHNIK-PLANUNGSBÜRO 72770 REUTLINGEN, JETTENBURGER STR. 3		
Auftr.-Nr. 97-039	KG, EG, 1.OG, 2.OG, 3.OG, 4.OG, 5.OG, 6.OG, 7.OG, BG, SCHNITT, ANSICHT		