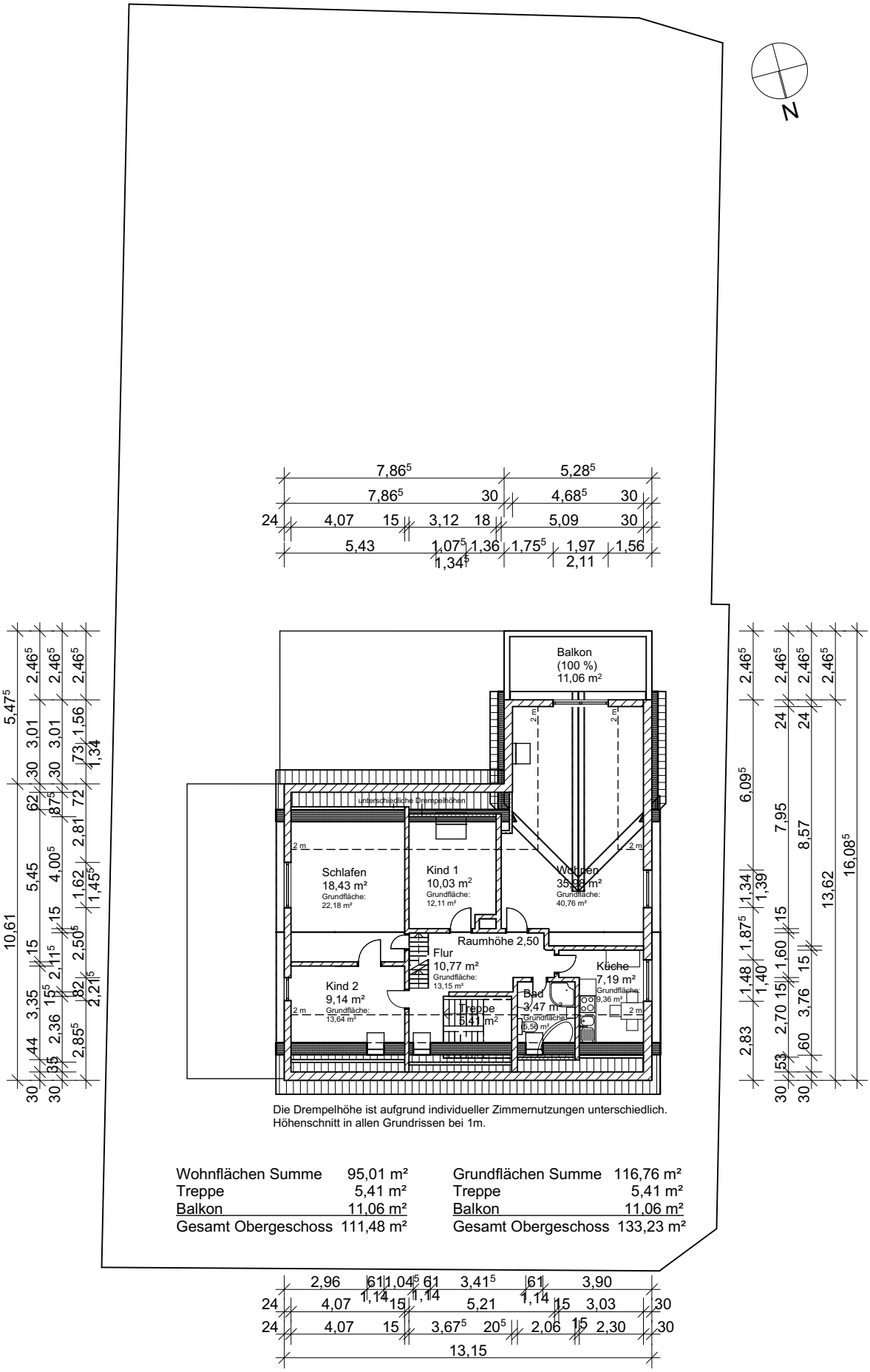

Die Drempelhöhe ist aufgrund individueller Zimmernutzungen unterschiedlich.
Höhenschnitt in allen Grundrissen bei 1m.

Wohnflächen Summe	95,01 m²	Grundflächen Summe	116,76 m²
Treppe	5,41 m²	Treppe	5,41 m²
Balkon	11,06 m²	Balkon	11,06 m²
Gesamt Obergeschoss	111,48 m²	Gesamt Obergeschoss	133,23 m²

Bestand
Grundriss 1. Obergeschoss
M 1:200