

Legende:

- Bestand/Nachbargebäude
- Abbruch
- neue Wände
- Baugrenze

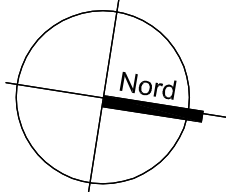

VORABZUG

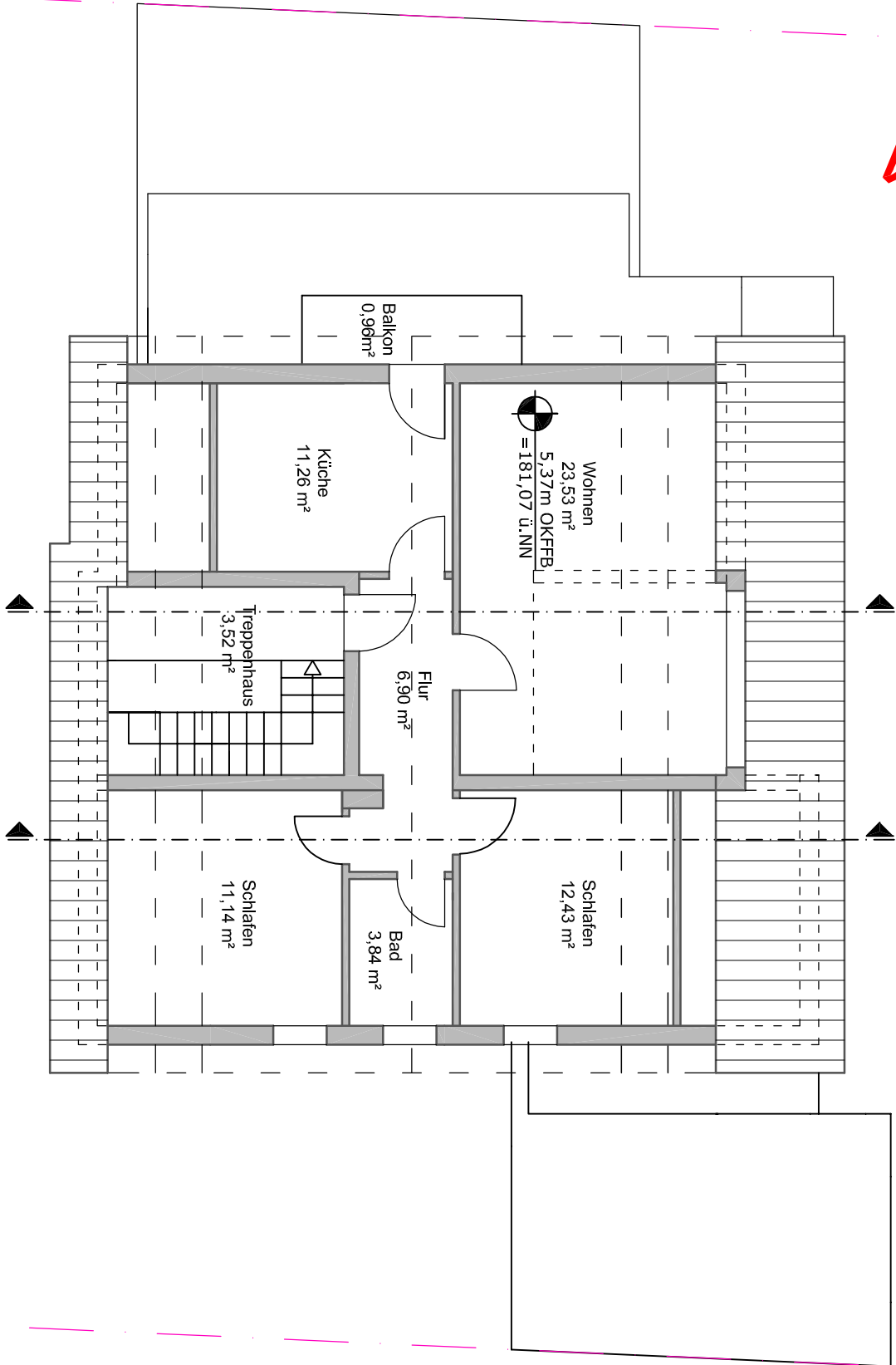

ProjektMaßnahme/Objekt:  
BV: Bestandsaufnahme eines Zweifamilienhauses  
im Waldweg 19, 69121 Heidelberg  
Flurstück : 458

Phase:	Projekt/Phase/Plannr.:	
Bestandsaufnahme	1007/01/04	
Inhalt:	Maßstab.:	gezeichnet/geprüft/Datum:
DG	1:100	26.06.2025