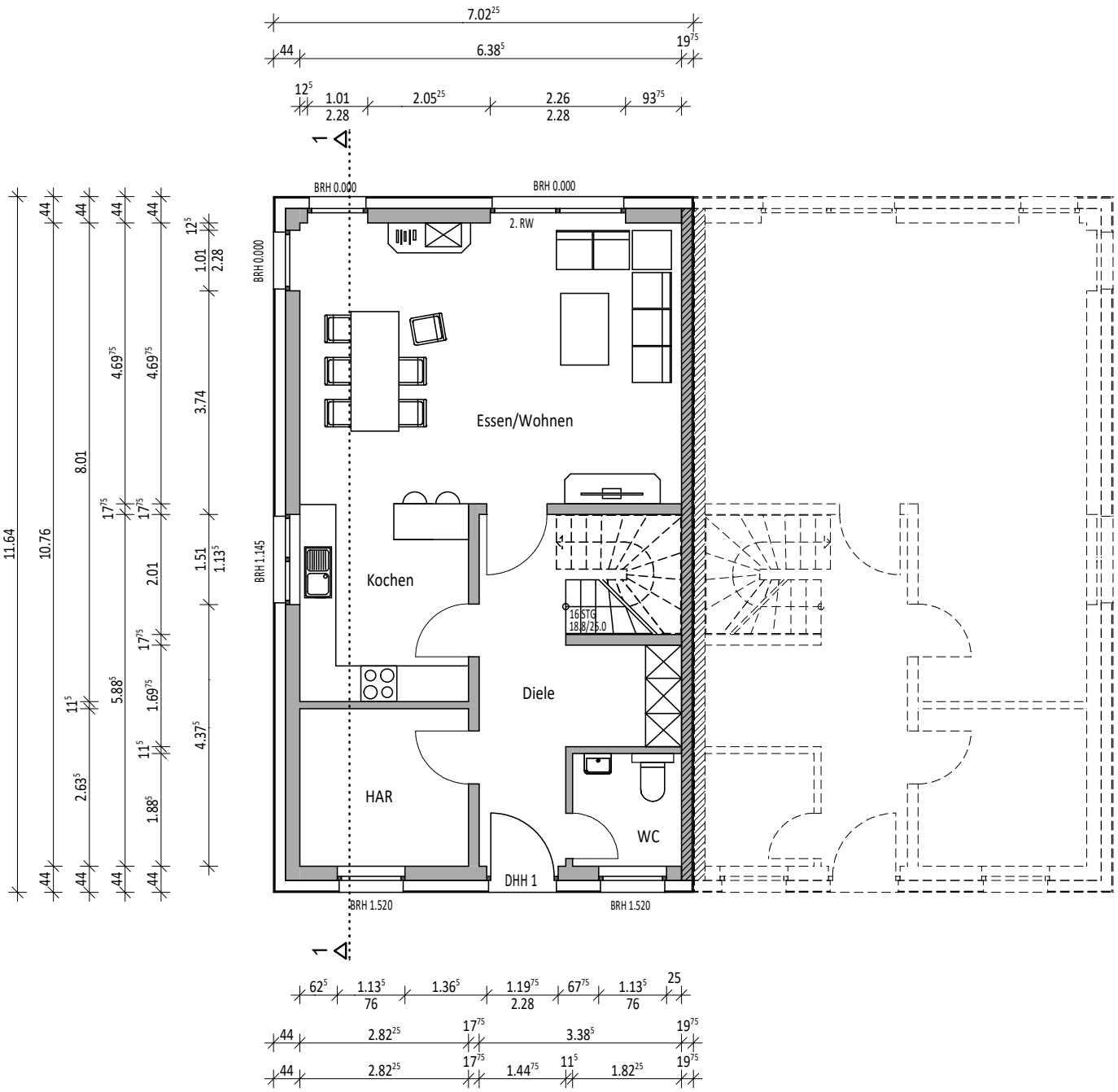

Neubau eines Einfam.-Hauses

Fulda 2022

Entwurfsverfasser:

PRODUKTMANAGEMENT
Rottorfer Str. 1
38154 Königslutter

Erdgeschoss
Krüger/Hoffmann

M 1:100

09.09.2022

Wir planen Ihr individuelles FIBAV® Markenhaus in massiver Bauweise