

Brüstung Poroton T10 WLK 10 h= 1,00m v.RFB OK: +3,675 UK: +2,675  
Brüstung Ringanker mit ~2% Gefälle nach innenOK: +3,875 UK: +3,675

Detail D13.2  
Fenstersturz geschosshoch  
M 1:20 cm;m

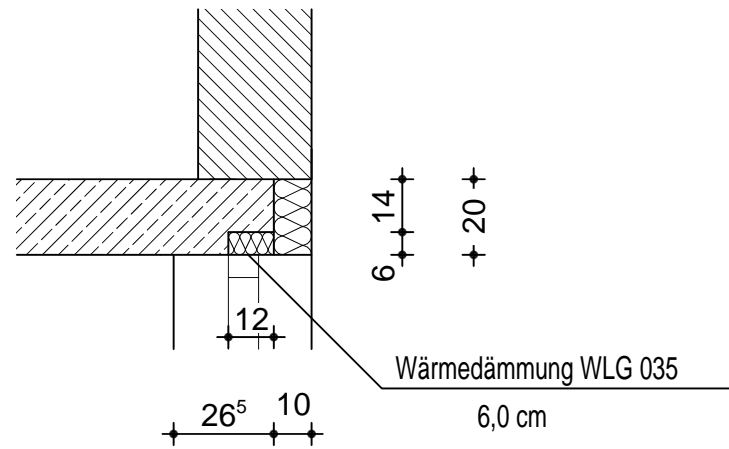

EFH\_Spechtweg 11c

SW oben	DOK -446.51 = +1.98	Erdgeschoss:	FFB = + 0.00 = ~444,53 müNN
		RFB = - 0.16 = ~444,37 müNN	
RW unten	DOK -444.74 = +0.21	Kellergeschoss: 1	RFB = - 2.995 = ~441,535 müNN
		2	RFB = - 3.345 = ~441,185 müNN
		Baugrubensohle: 2	OK = - 3.745 = ~440,785 müNN
		OK Bodenaustausch	
		Baugrubensohle:	OK = - 4,045 = ~440,485 müNN
		OK nach Aushub	

LEGENDE :

	Aussenmauerwerk	Schlagmann Poroton T10
	HLZ 12 MGII	ROHDICHTE 1,2 KG/m3
	STAHLBETON	Wände C25/30, Decke C20/25
	NACHTRÄGLICH HOCHMAUERN	
	Sanitärabmauerung	NACHTRÄGLICH HOCHMAUERN
	WÄRMEDÄMMUNG	

FLIESEN SCHILO
FLIESEN a/b
FABR:
VERL:

H	= HEIZUNG
S	= SANITÄR
E	= ELEKTRO
FM	= FERNMELEDE
L	= LÜFTUNG
SL	= SCHUTZBELÜFTUNG

	/MS = MAUERSCHLITZ
	/MD = MAUERDURCHBRUCH
	/DD = DECKENDURCHBRUCH
	/BD = BODENDURCHBRUCH
	/BA = FUSSBODENAUSSPARUNG
	/MA = MAUERAUSSPARUNG
	/DA = DECKENAUSSPARUNG

BR	= BRÜSTUNGSHÖHE
HKN	= HEIZKÖRPERNISCHE
GT	= Gurtkasten
RLL	= ROLLADEN
JAL	= Raffstorekasten (Jalousie)

BEI DECKENDURCHBRÜCHEN IST IMMER DIE DARÜBERLIEGENDE DECKE GEKENNZEICHNET !

INNENTÜREN: Höhen v. RFB  
Türhöhen (Öffnung) von  
Rahfußboden angegeben

WOHNUNGSNUMMER: usw.

AB.SP. = TERRASSENTÜREN.  
ABDICHTUNG SPENGLER  
SIEHE DETAIL

HEIZKÖRPER

(FBT) FUSSBODENTEMPERIERUNG

(FBH) FUSSBODENHEIZUNG

(T30) T 30 TÜREN VON DER BAUFIRMA ZU SETZEN

METERRISS:

VON DER BAUFIRMA IST IN JEDEM RAUM UND AN JEDER TÜRLEIBUNG (SO DASS DIESER AUCH NACH DEM VERSETZEN NOCH SICHTBAR IST) EIN GUT SICHTBARER METERRISS ANZUBRINGEN.

WERKPLÄNE GELTEN NUR IM ZUSAMMENHANG MIT DEN EINSCHLAGIGEN DETAILS, SCHLITZPLÄ-  
NEN UND DER STATISCHEN BERECHNUNG. SÄMTLICHE PLAN-u. BAUMASSE SIND VON DEN  
AUSFÜHRENDEN FIRMEN VOR ARBEITSBEGINN VERANTWÖRTLICH ZU ÜBERPRÜFEN. BEI MASS-  
DIFFERENZEN, ABWEICHUNGEN GEGENÜBER ANDEREN PLANEN UND ANGABEN (z.B. L.V.), SOWIE  
BEI SONSTIGEN UNKLARHEITEN IST DER ARCHITEKT RECHTZEITIG ZU VERSTÄNDIGEN !

▽ FERTIGE HOHE, BEZOGEN AUF +- 0.00      FERTIGE HOHE, BEZOGEN AUF +- 0.00  
▼ ROHHÖHE (ROHBAUHOHE), BEZOGEN AUF +- 0.00      ROHHÖHE (ROHBAUHOHE), BEZOGEN AUF +- 0.00

Detail D15  
Attika umlaufend  
M 1:20 cm;m

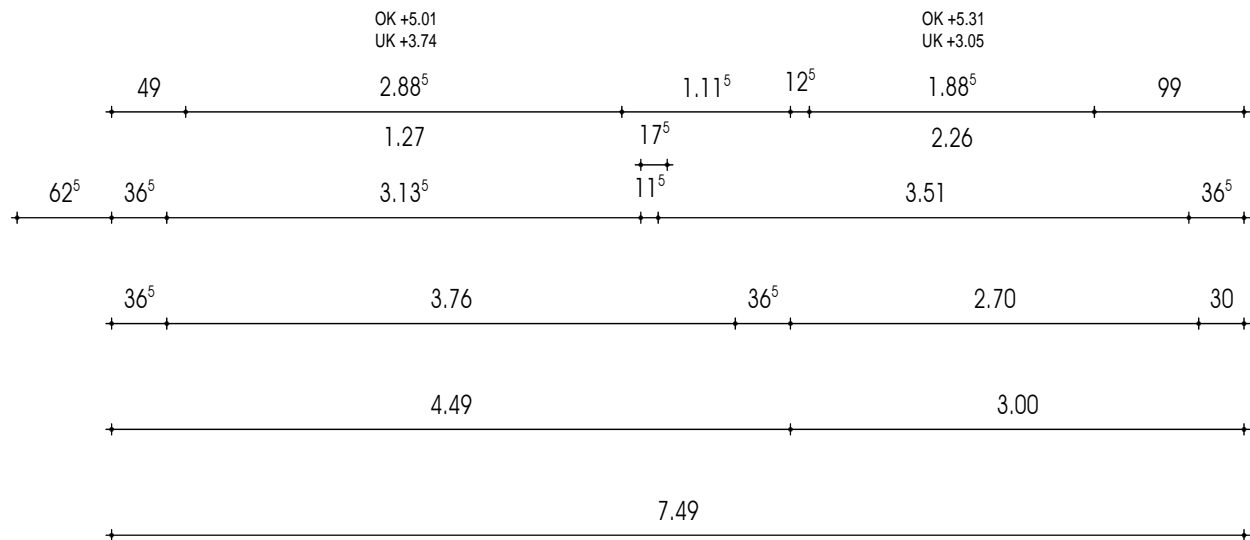
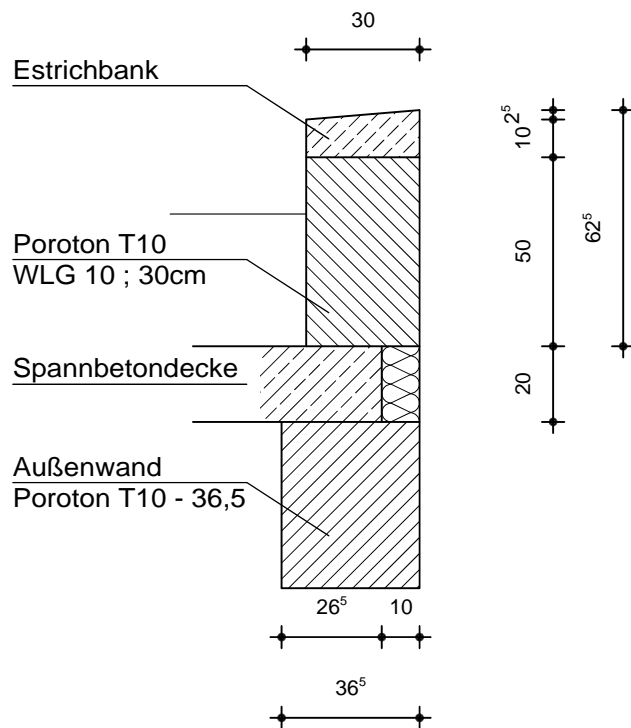

# WERKPLAN

BAUVORHABEN :	Neubau eines Einfamilienhauses mit Garage
	Spechtweg 11c ; 84036 Landshut
	FL.Nr.: 534/46
	Gemarkung Achdorf
BAUHERR :	Gerlinde u. Marcus Trost
	Arnold-Böcklin-Weg 8 ; 84034 Landshut

PLANBEZEICHNUNG :	<b>Obergeschoss</b>	INDEX WP 03/05
GEZEICHNET AM :	20.02.15	
MASSTAB :	1 : 50	
ERGÄNZT :		
BERICHTIGT :		

PLANFERTIGER : Dipl. Ing. (FH) Marc Heinrich