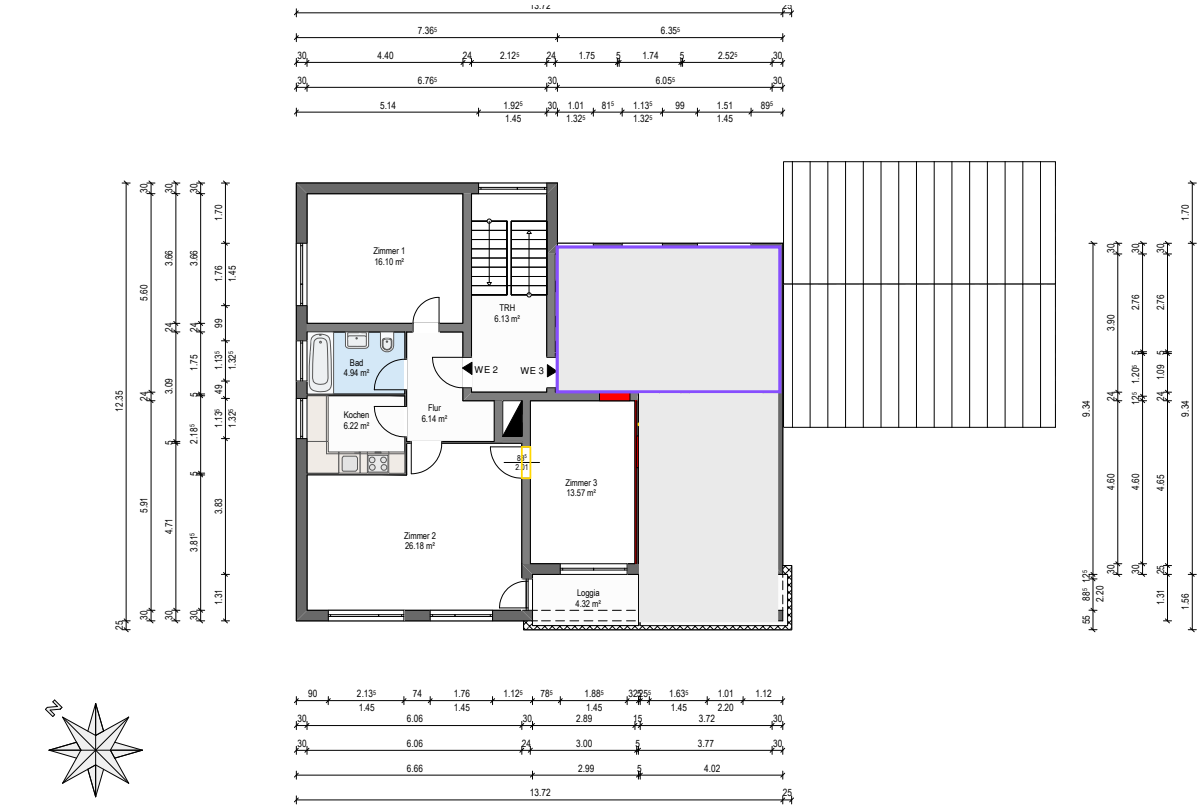

Sämtliche Maße sind am Bau zu prüfen.