ERDGESCHOSS

MASSTAB 1:100

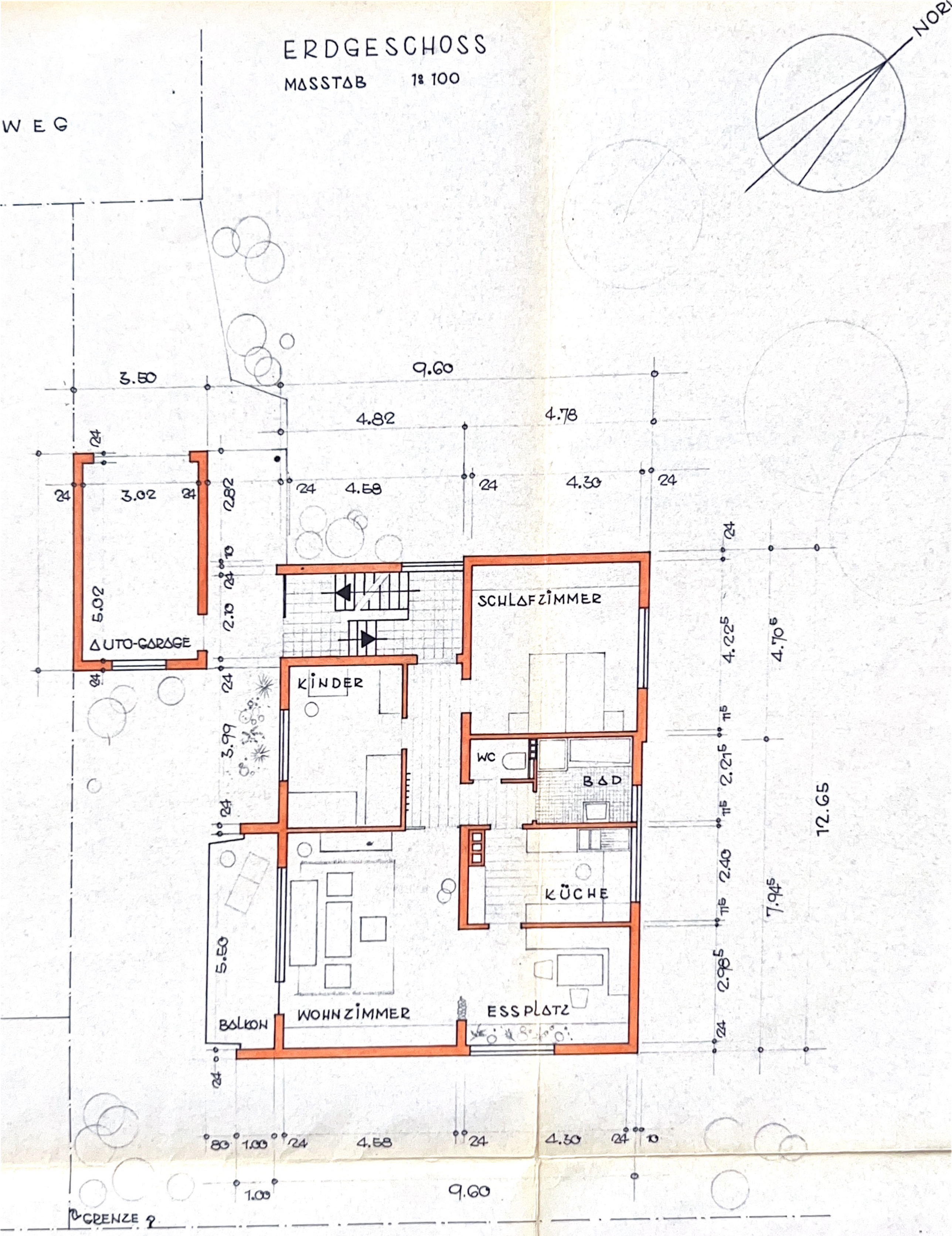

0.3.63;
Bäder

GEFERTIGT:
BÖBLINGEN, DEN 27.2.1963
DER PLANER Maisch

EWALD MAISCH, ARCHITEKT
BÖBLINGEN, HOHENTWIELSTR. 13