OBERGESCHOSS

MASSTAB 1:100

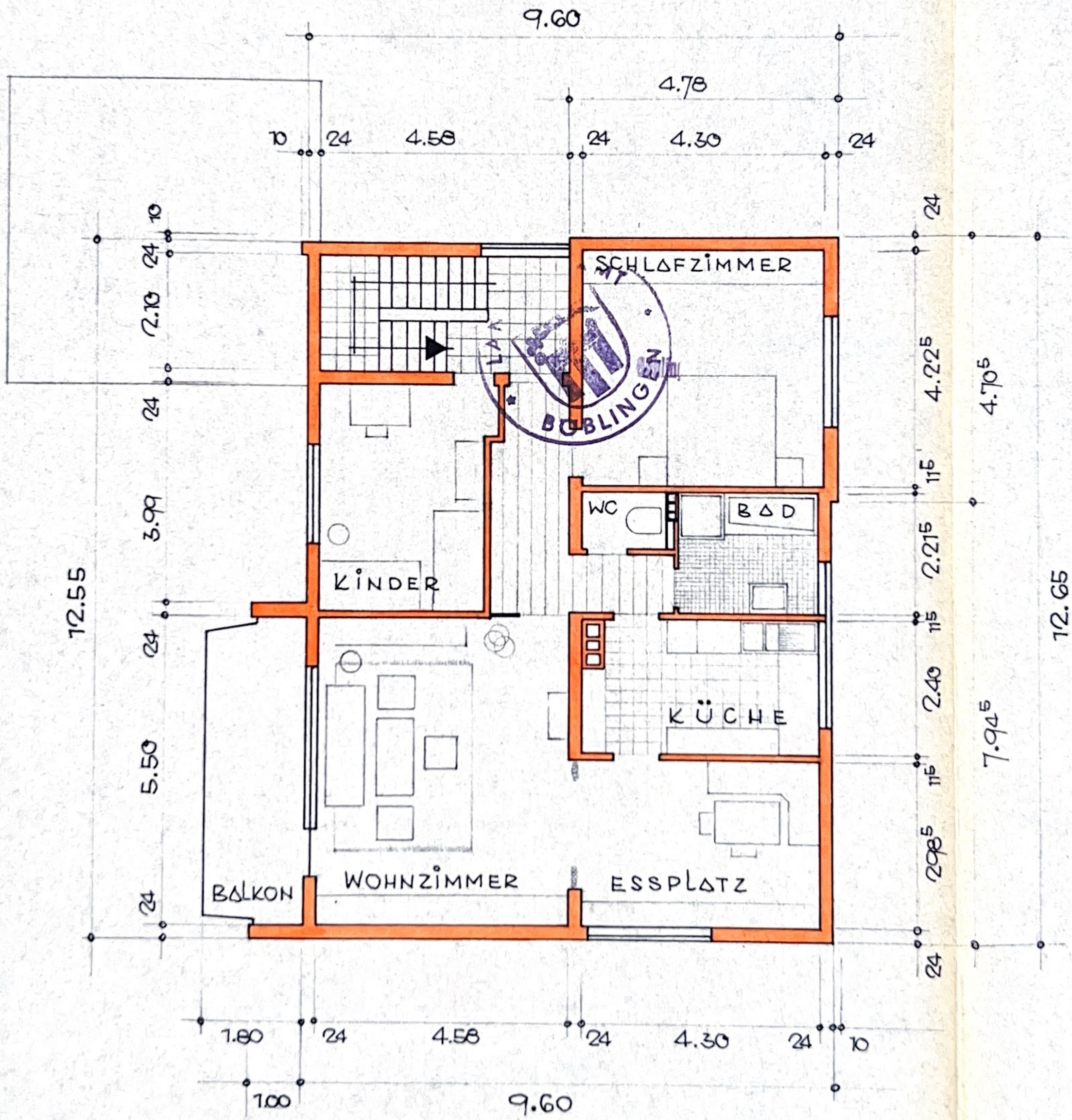

LAND BÖBLINGEN

ANERKANNT:
Ehningen, DEN 20.3.63.
DER BAUHERR Kurt Bader

GEFERTIGT:
BÖBLINGEN, DEN 27.2.1963
DER PLANER Maisch

EWALD MAISCH, ARCHITEKT
BÖBLINGEN, HOHENTWIELSTR. 13