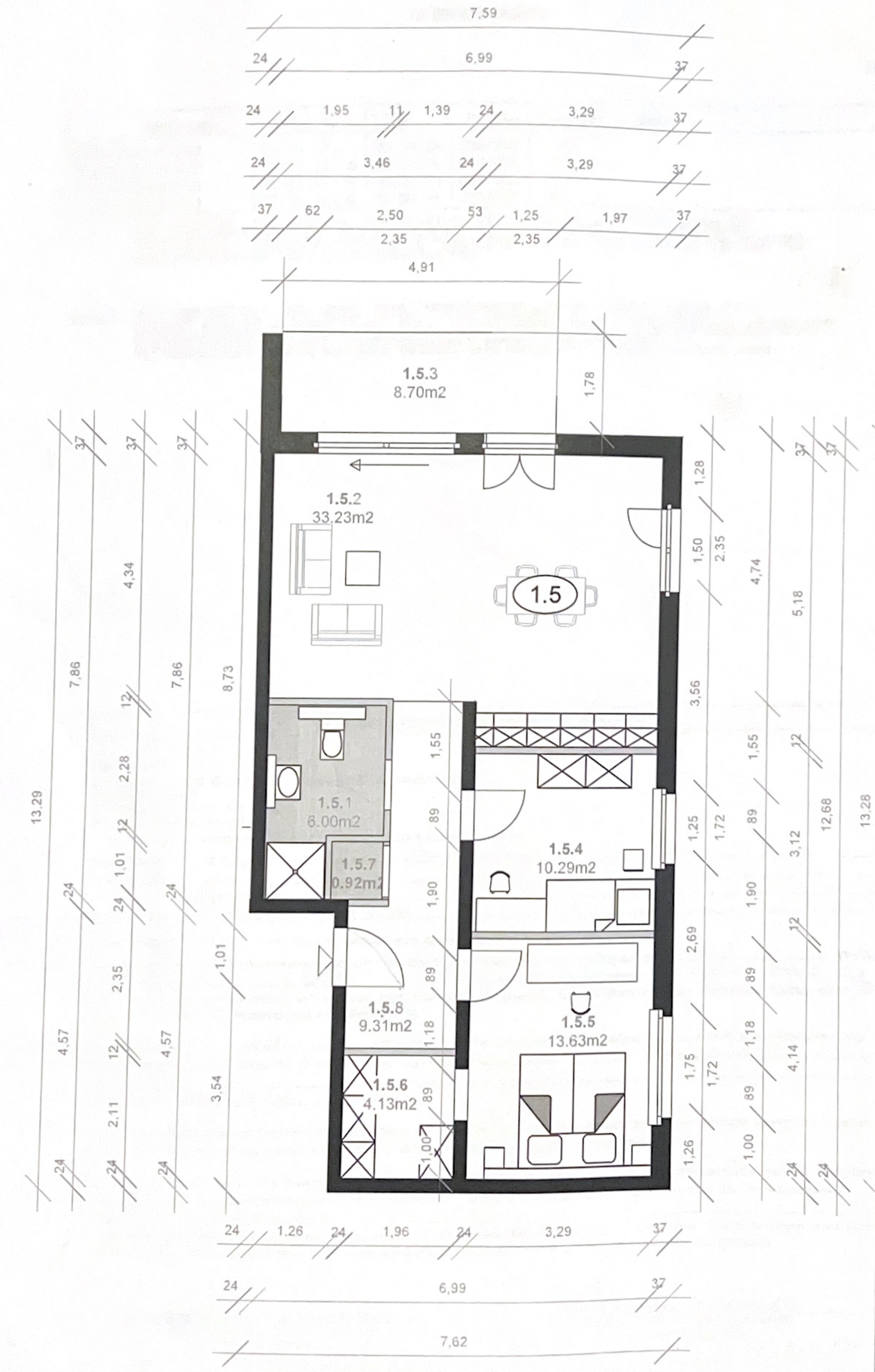
7,59
24
6,99
37
24
1,95
11
1,39
24
3,29
37
24
3,46
24
3,29
37
37
62
2,50
53
1,25
1,97
37
2,35
2,35
4,91
1.5.3
8.70m2
1,78
1,28
1.5.2
33.23m2
1.5
1,50
2,35
4,74
5,18
4,34
7,86
7,86
8,73
3,56
1,55
1,55
12
2,28
13,29
12
1.5.1
6.00m2
89
89
12,68
13,28
1.5.7
0.92m2
1.5.4
10.29m2
1,25
1,72
3,12
1,01
24
24
24
1,90
1,90
2,69
12
12
1,01
2,35
89
89
1.5.8
9.31m2
1.5.5
13.63m2
1,18
1,18
4,57
4,57
12
4,14
1.5.6
4.13m2
1,75
1,72
3,54
89
89
2,11
1,00
1,00
1,26
24
24
24
24
24
24
24
1,26
24
1,96
24
3,29
37
24
6,99
37
7,62