

Nur gültig in Verbindung mit dem Aufteilungsplan

vom 30. November 1987

GZ: 63 Rev. 5

### Bescheinigung

aufgrund des § 7 Abs. 4 Nr. 2/~~§ 32 Abs. 2 Nr. 2~~ des Wohnungseigentumsgesetzes

Die in dem beiliegenden Aufteilungsplan

mit Nr. 1

bis 3 bezeichneten Wohnungen

mit Nr. 4 Garage

bis - bezeichneten nicht zu Wohnzwecken dienenden Räume

in dem bestehenden/~~Zu errichtenden~~ Gebäude auf dem Grundstück in (Ort, Straße, Nr.)

Stuttgart-Süd, Benckendorffstr. 14

(katastermäßige Bezeichnung)

Grundbuch von Stuttgart

Heft 4 719 a

1fd. Nr. 2

Abteilung I

sind/gelten als in sich abgeschlossen.

Sie entsprechen daher dem Erfordernis des § 3 Abs. 2/~~§ 32 Abs. 1~~ des Wohnungseigentumsgesetzes.

Baurechtsamt.

Datum, Unterschrift

Stuttgart, den 30. November 1987

*Bam*

(Stempel)





# AGEPLAN

- ZEICHNERISCHER TEIL  
zum Bauantrag (§ 2 BauVO)



BENCKEN-  
5221/2

BÖCKLERSTR.  
5221/3

MÖHRINGER STR.

BENCKENDORFFSTR.  
5221/4

M 1/500

Gefertigt:  
Stuttgart, den 13. 11. 87

**V. Hagen**  
Dipl.-Ing. Alfred Hils  
Öffentlich best. Vermessungsingenieur  
Ingenieurbüro für Vermessungswesen  
Heustegstr. 28 · 7000 Stuttgart 1 · Tel. 07 11 / 23 44 86



# UNTERGESCHOSS **Aufteilungsplan**

M. 1 : 100

vom 30. 11. 87 G. Z.: 63 Rev. 5  
Nur gültig in Verbindung mit der  
Bescheinigung vom 30. 11. 87  
Landeshauptstadt Stuttgart



Baurechtsamt  
im Auftrag

*[Handwritten signature]*

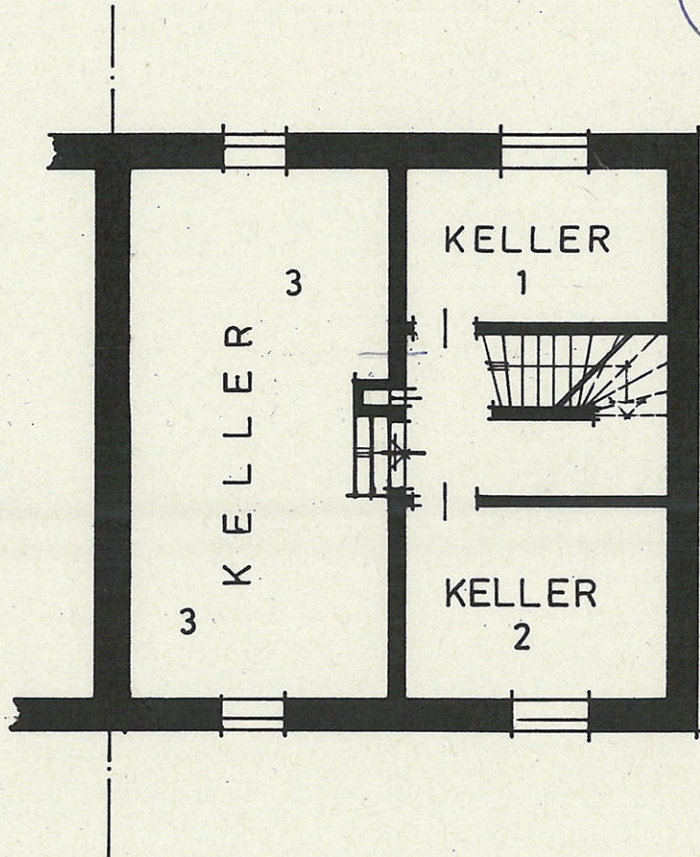

## WOHNGEBÄUDE

BENCKENDORFFSTR. 14, 7000 STUTTGART - 1

STUTTGART, DEN 10. 11. 87

DIE BAUHERRSCHAFT:

DER ARCHITEKT:

*[Handwritten signature]*

*[Handwritten signature]*



# ERDGESCHOSS

M. 1 : 100

## Aufteilungsplan

vom 30. 11. 87 G. Z. 63 Rev. 5  
Nur gültig in Verbindung mit der  
Bescheinigung vom 30. 11. 87  
Landeshauptstadt Stuttgart



Baurechtsamt  
Im Auftrag

*Bau*

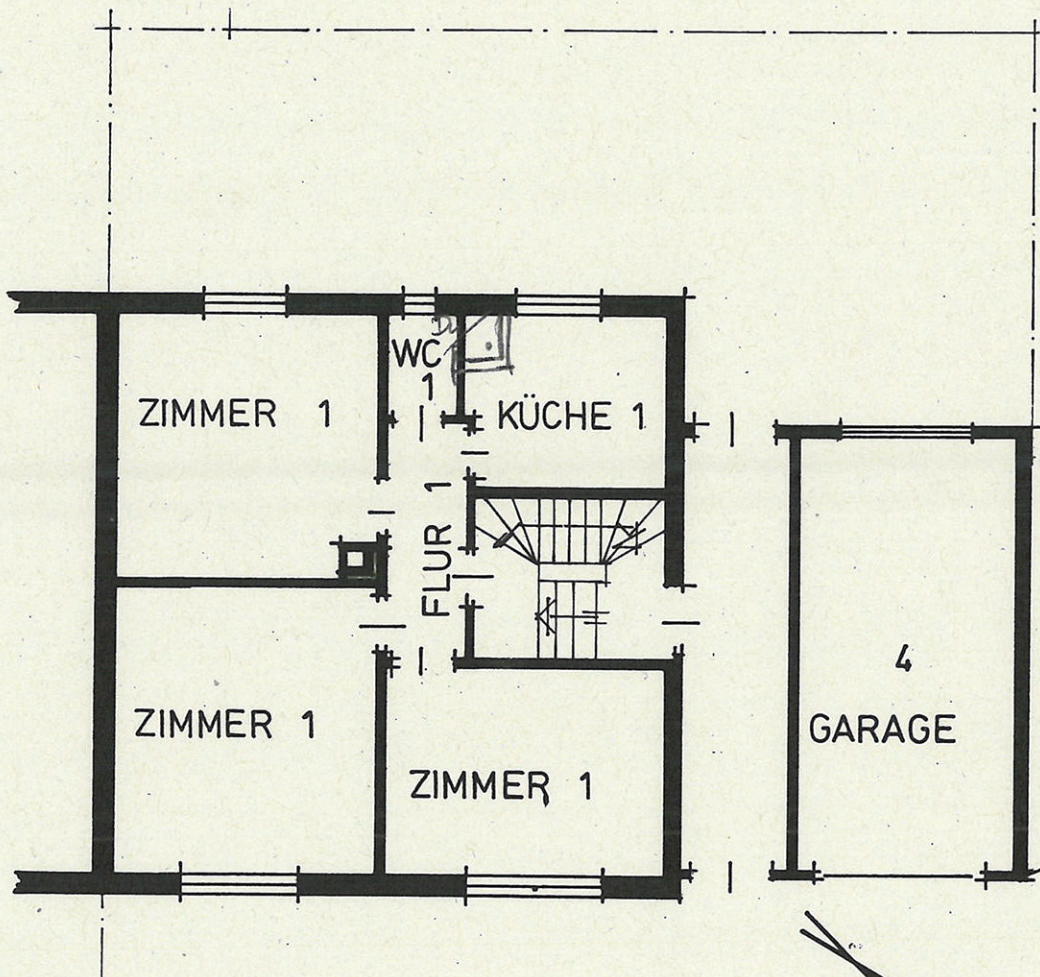

## WOHNGEBÄUDE

BENCKENDORFFSTR. 14, 7000 STUTTGART - 1

STUTTGART, DEN 10. 11. 87

DIE BAUHERRSCHAFT:

DER ARCHITEKT:

*[Signature]*

*[Signature]*



# OBERGESCHOSS

M. 1 : 100

## Aufteilungsplan

vom 30. 11. 87 G. Z.: 63 Rev. 5  
Nur gültig in Verbindung mit der  
Bescheinigung vom 30. 11. 87  
Landeshauptstadt Stuttgart



Baurechtsamt  
Im Auftrag

*BAW*

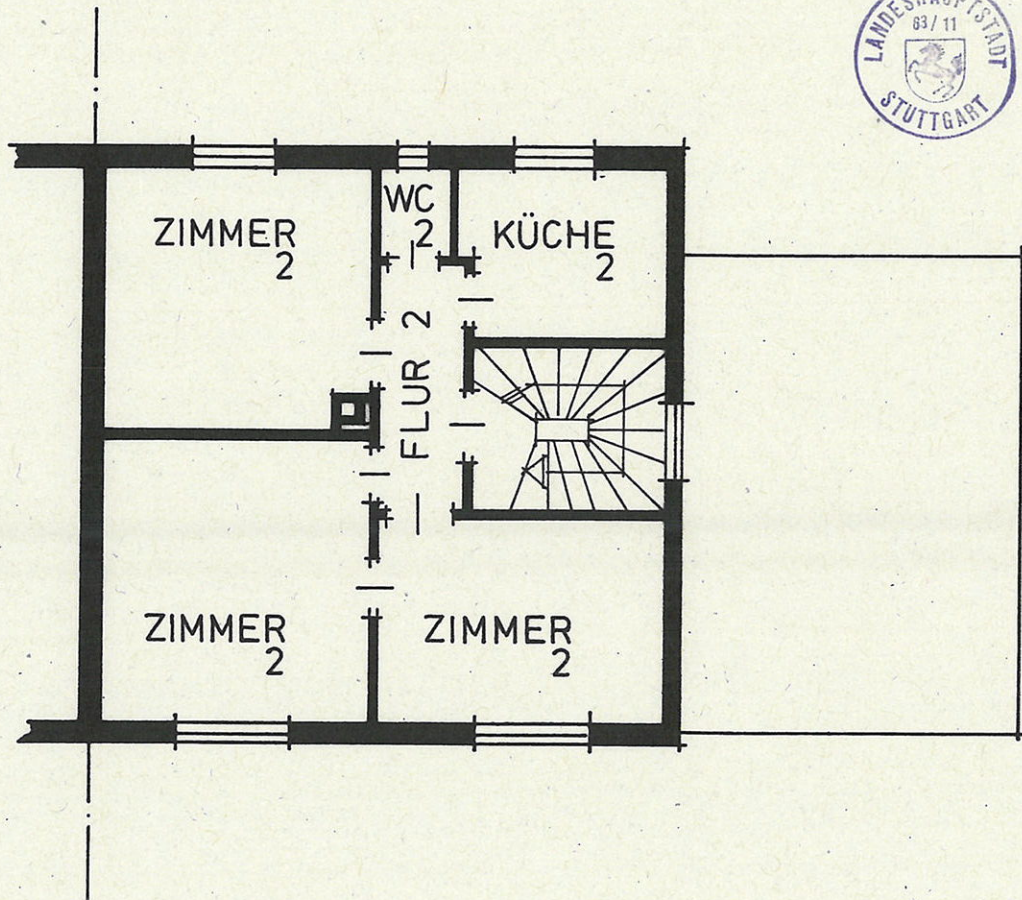

## WOHNGEBÄUDE

BENCKENDORFFSTR. 14, 7000 STUTTGART - 1

STUTTGART, DEN 10. 11. 87

DIE BAUHERRSCHAFT:

DER ARCHITEKT:

*[Signature]*

*[Signature]*



# DACHGESCHOSS Aufteilungsplan

M. 1 : 100

vom 30. 11. 87 G. Z.: 63 Rev. 5  
Nur gültig in Verbindung mit der  
Bescheinigung vom 30. 11. 87  
Landeshauptstadt Stuttgart



Baurechtsamt  
Im Auftrag

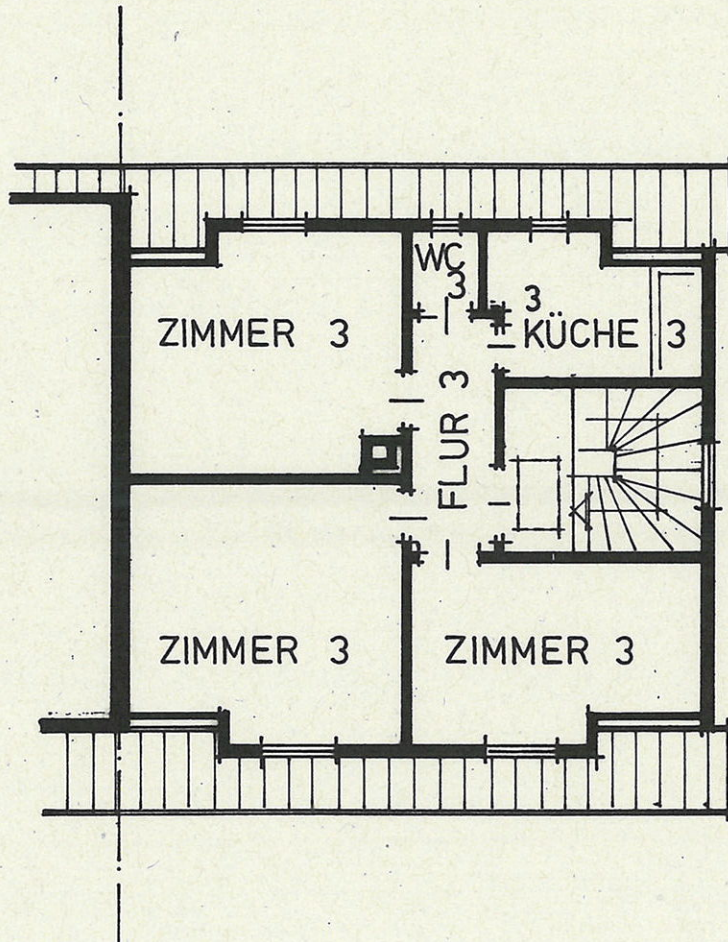

## WOHNGEBÄUDE

BENCKENDORFFSTR. 14, 7000 STUTTGART-1

STUTTGART, DEN 10. 11. 87

DIE BAUHERRSCHAFT:

DER ARCHITEKT:



# B Ü H N E

M. 1 : 100

## Aufteilungsplan

vom 30. 11. 87 G. Z.: 63 Rev. 5

Nur gültig in Verbindung mit der

Bescheinigung vom 30. 11. 87

Landeshauptstadt. Stuttgart



Baurechtsamt  
Im Auftrag

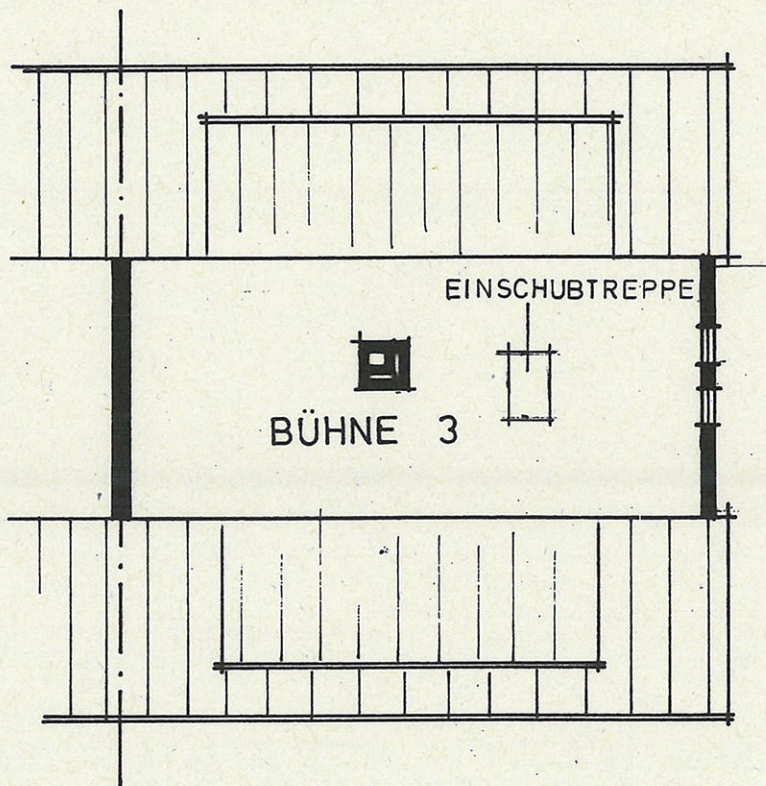

## WOHNGEBÄUDE

BENCKENDORFFSTR. 14, 7000 STUTTGART - 1

STUTTGART, DEN 10. 11. 87

DIE BAUHERRSCHAFT:

DER ARCHITEKT:



# SCHNITT

M. 1:100

## Aufteilungsplan

vom 30.11.87 G. Z.: 63 Rev. 5  
Nur gültig in Verbindung mit der  
Bescheinigung vom 30.11.87  
Landeshauptstadt Stuttgart



Baurechtsamt  
Im Auftrag

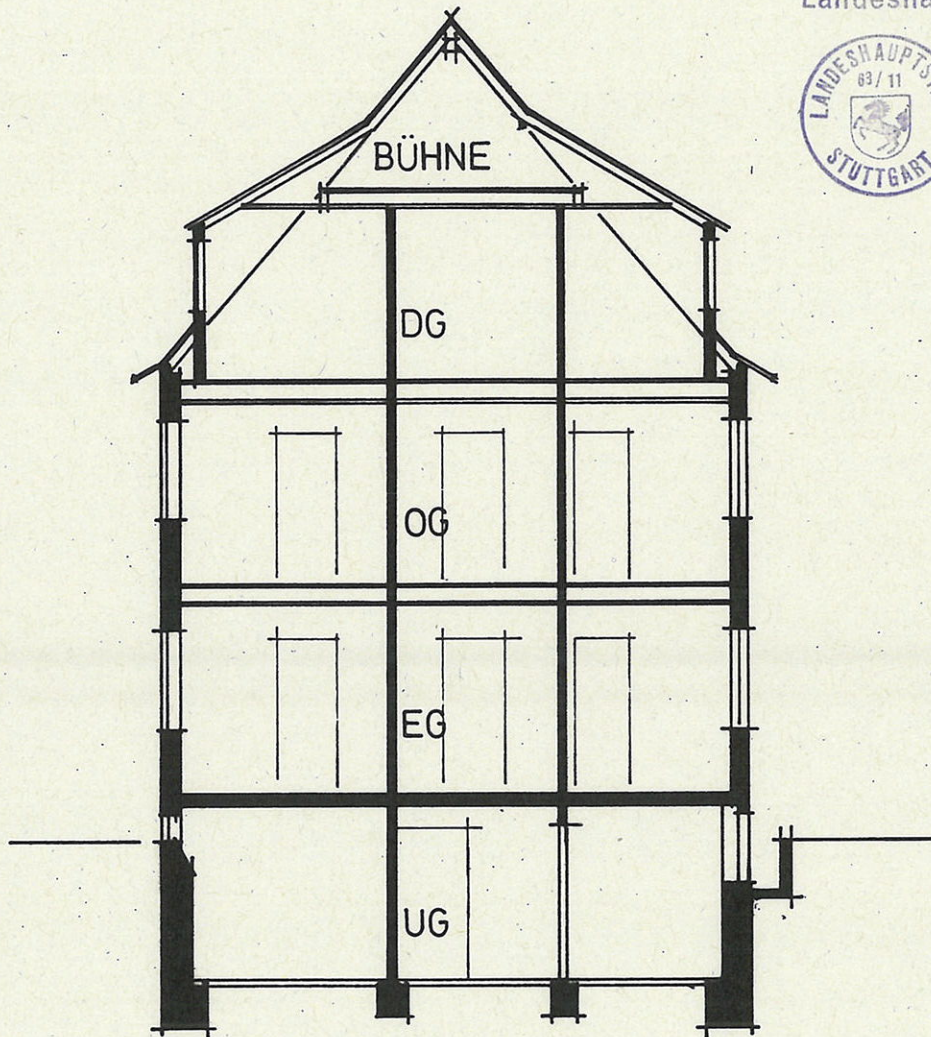

## WOHNGEBÄUDE

BENCKENDORFFSTR. 14, 7000 STUTTGART - 1

STUTTGART, DEN 10.11.87

DIE BAUHERRSCHAFT:

DER ARCHITEKT:



# WESTANSICHT Aufteilungsplan

M. 1 : 100

vom 30. 11. 87 G. Z.: 63 Rev. 5  
Nur gültig in Verbindung mit der  
Bescheinigung vom 30. 11. 87  
Landeshauptstadt Stuttgart



Baurechtsamt  
Im Auftrag

*[Handwritten signature]*

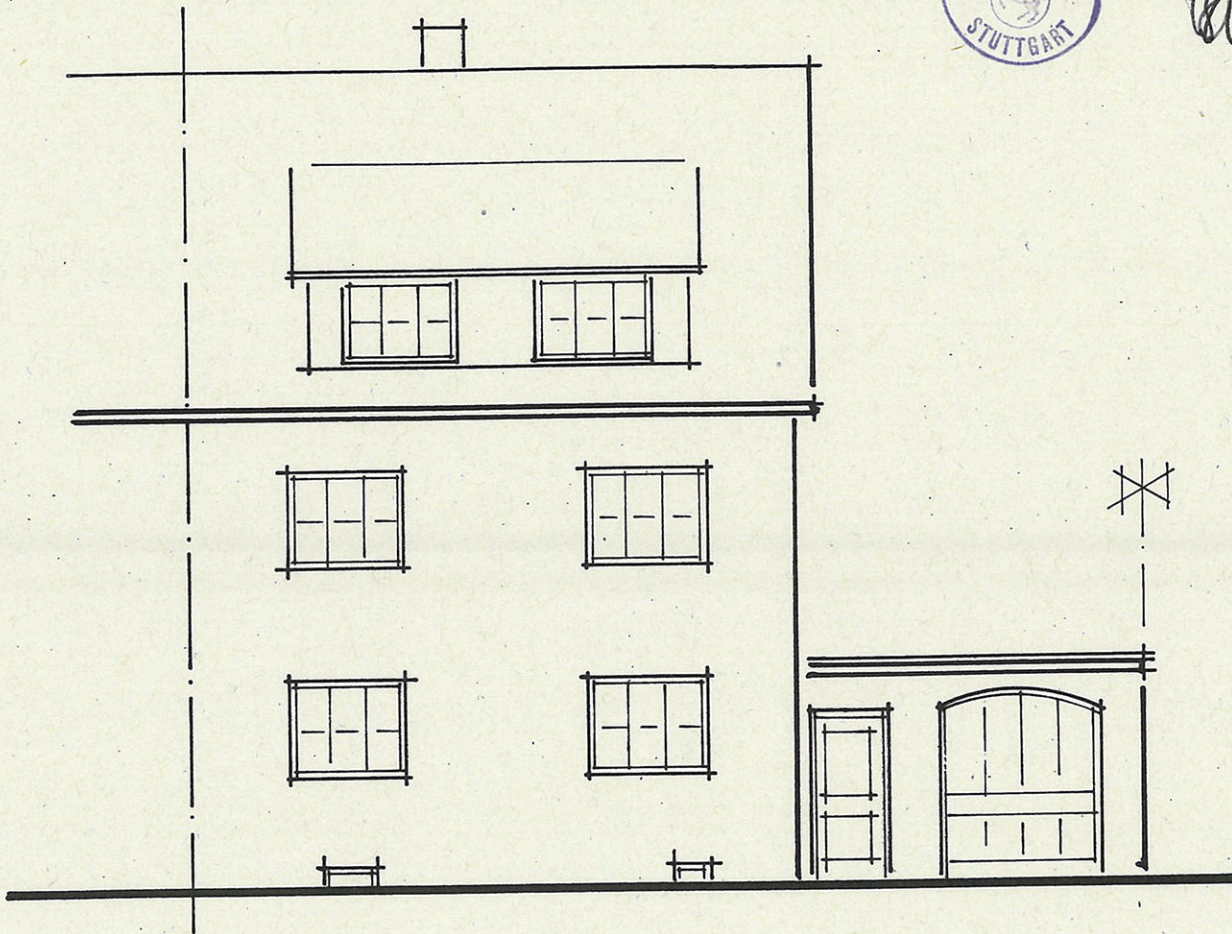

## WOHNGEBÄUDE

BENCKENDORFFSTR. 14, 7000 STUTTGART - 1

STUTTGART, DEN 10. 11. 87

DIE BAUHERRSCHAFT:

DER ARCHITEKT:

*[Handwritten signature]*

*[Handwritten signature]*



# SÜDANSICHT **Aufteilungsplan**

M. 1 : 100

vom 30. 11. 87 G. Z.: 63 Rev. 5  
Nur gültig in Verbindung mit der  
Bescheinigung vom 30. 11. 87  
Landeshauptstadt Stuttgart



Baurechtsamt  
Im Auftrag

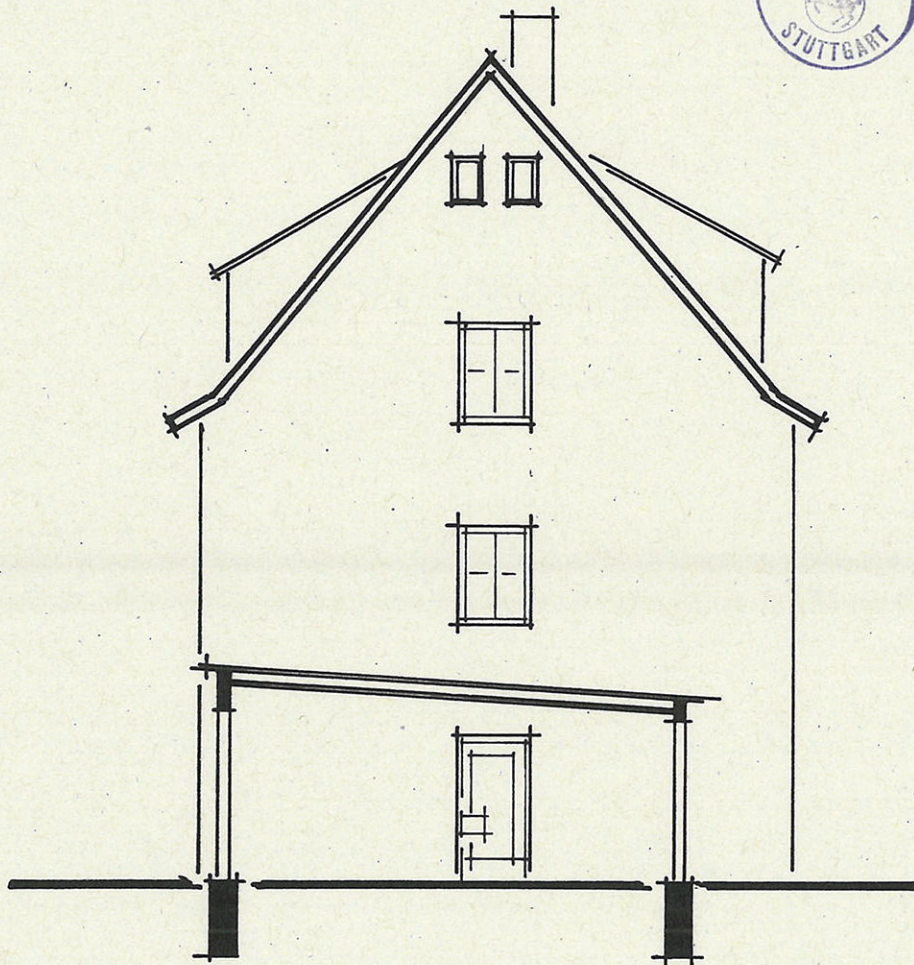

## WOHNGEBÄUDE

BENCKENDORFFSTR. 14, 7000 STUTTGART - 1

STUTTGART, DEN 10. 11. 87

DIE BAUHERRSCHAFT:

DER ARCHITEKT:



# OSTANSICHT

M. 1 : 100

## Aufteilungsplan

vom 30. 11. 87 G. Z.: 63 Rev. 5  
Nur gültig in Verbindung mit der  
Bescheinigung vom 30. 11. 87  
Landeshauptstadt Stuttgart



Baurechtsamt  
Im Auftrag

*Bam*



## WOHNGEBÄUDE

BENCKENDORFFSTR. 14, 7000 STUTTGART - 1

STUTTGART, DEN 10. 11. 87

DIE BAUHERRSCHAFT:

DER ARCHITEKT:

*A. Kamp*

*J. Dr.*