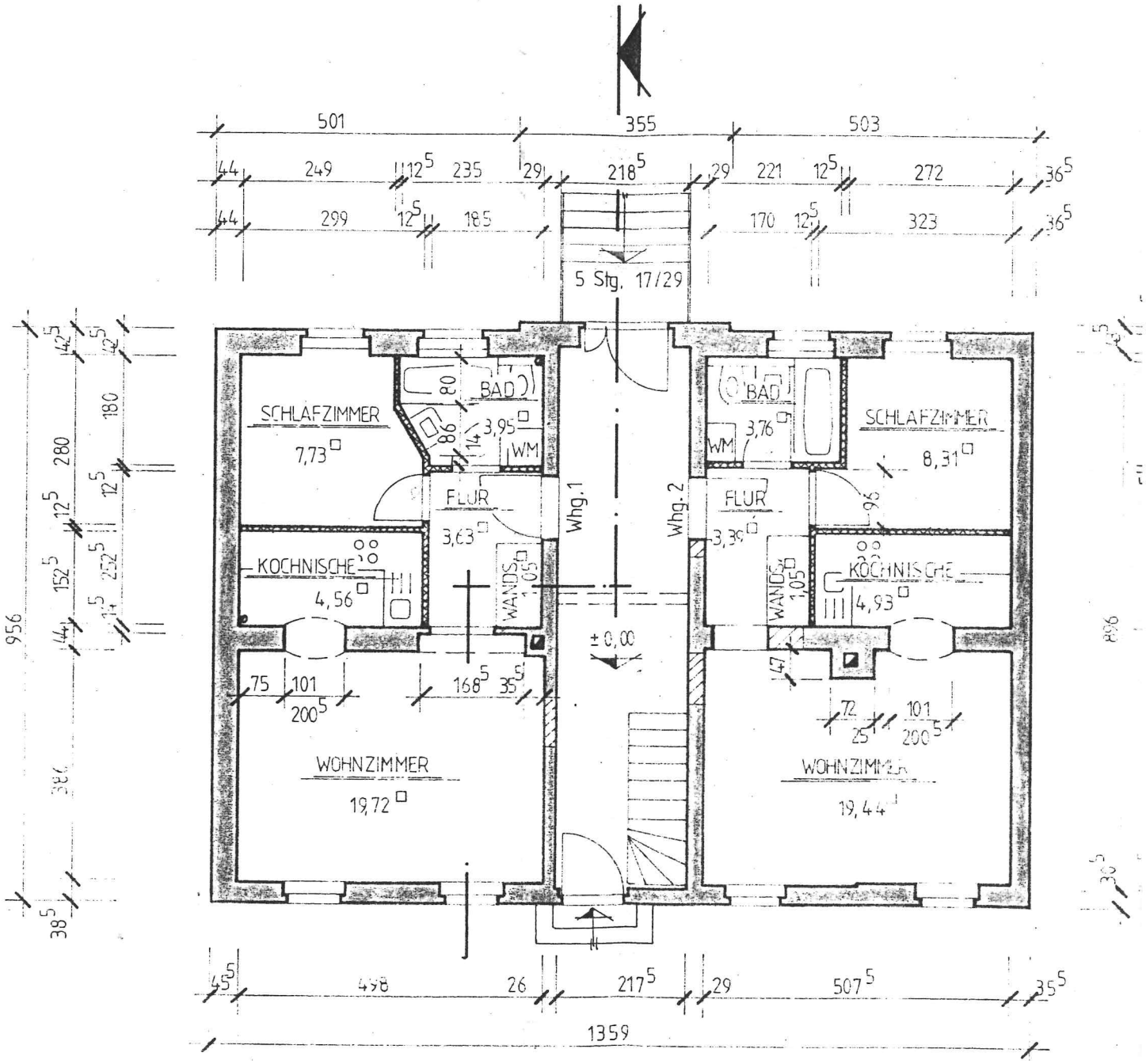


RH 2,84 m

vorh. Mauerwerk

neues Mauerwerk

leichte Ständertrennwand