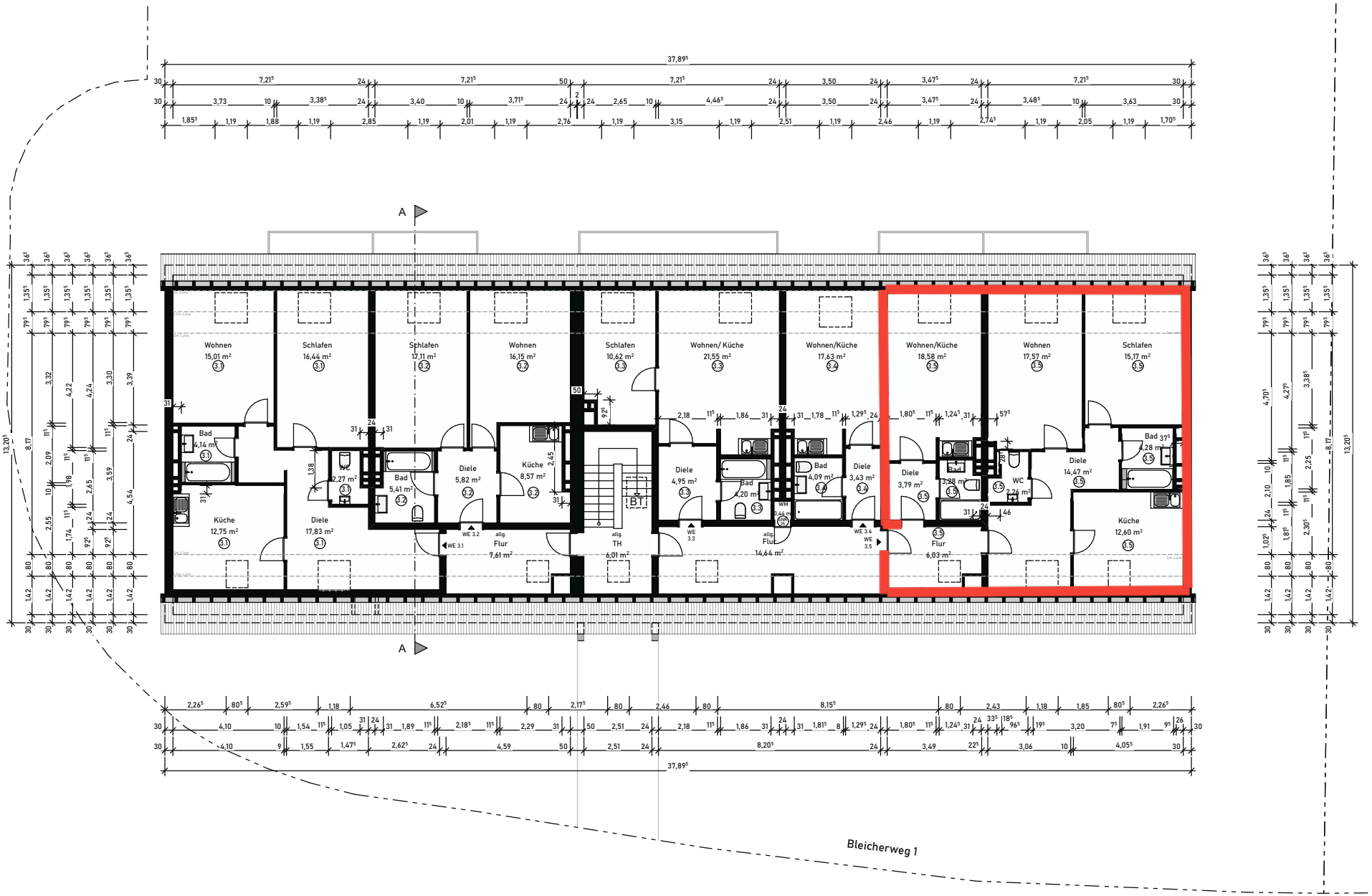

Projektstand

Index	Datum	Planer	Änderung

Projekt:

Aufteilungspläne
Bleicherweg 1
40724 Hilden

Bauherren:

hemaso Objektgesellschaft mbH
Remscheider Str. 76
42659 Solingen

Plan:

Grundriss DG

Maßstab: 1:100 (DIN A2)

Datum: 26.06.2025

Planer:

maxmartin architekten
Hermanns & Nolten PartG mbB

Elisenstraße 12-14
50667 Köln
0221 / 423 63 617
info@maxmartin.koeln