

Vervielfältigungen, Vergrößerungen
und Verkleinerungen sind verboten.

Lageplan

Auszug aus dem Liegenschaftskataster

für Flurstück Nr. 1018, 1018 der Gemarkung Dettighofen
1

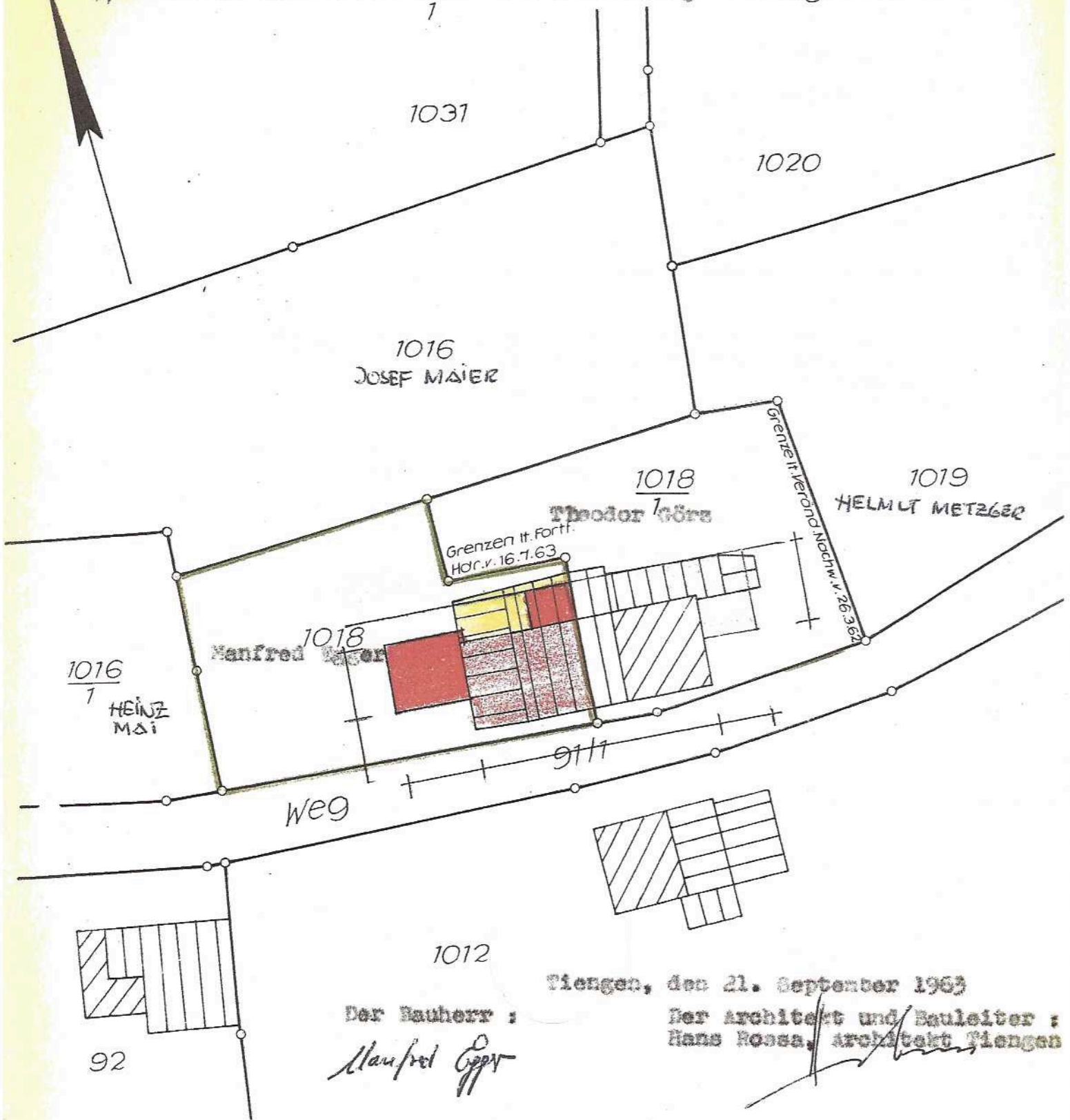

Maßstab 1:500

Pienzen, den 21. September 1963

Der Bauherr :

Manfred Egger

Der Architekt und Bauleiter :
Hans Rossa, Architekt Pienzen

Es wird bestätigt, daß die Darstellung der Grenzen
der besonders bezeichneten Flurstücke mit der
Festlegung im Liegenschaftskataster übereinstimmt

Woldshut, den 8.8.1963

Staatliches Vermessungsamt

Im Auftrag:

[Signature]

(Unterschrift)

Bleibende Grenzen und Bezeichnung: schwarz, wegfallende blau, neue rot

Das Vermessungsbüro