AUFTEILUNGSPLAN
Anlage zur Bescheinigung
vom
gem. § 7 Abs. 4 des Wohnungseigentumsgesetzes vom 20.07.1973 (BGBl. S. 910)
Neumünster, den
Stadt Neumünster
Der Oberstadtdirektor
Baurechtsamt
untere Bauaufsichtsbehörde
in Vertretung

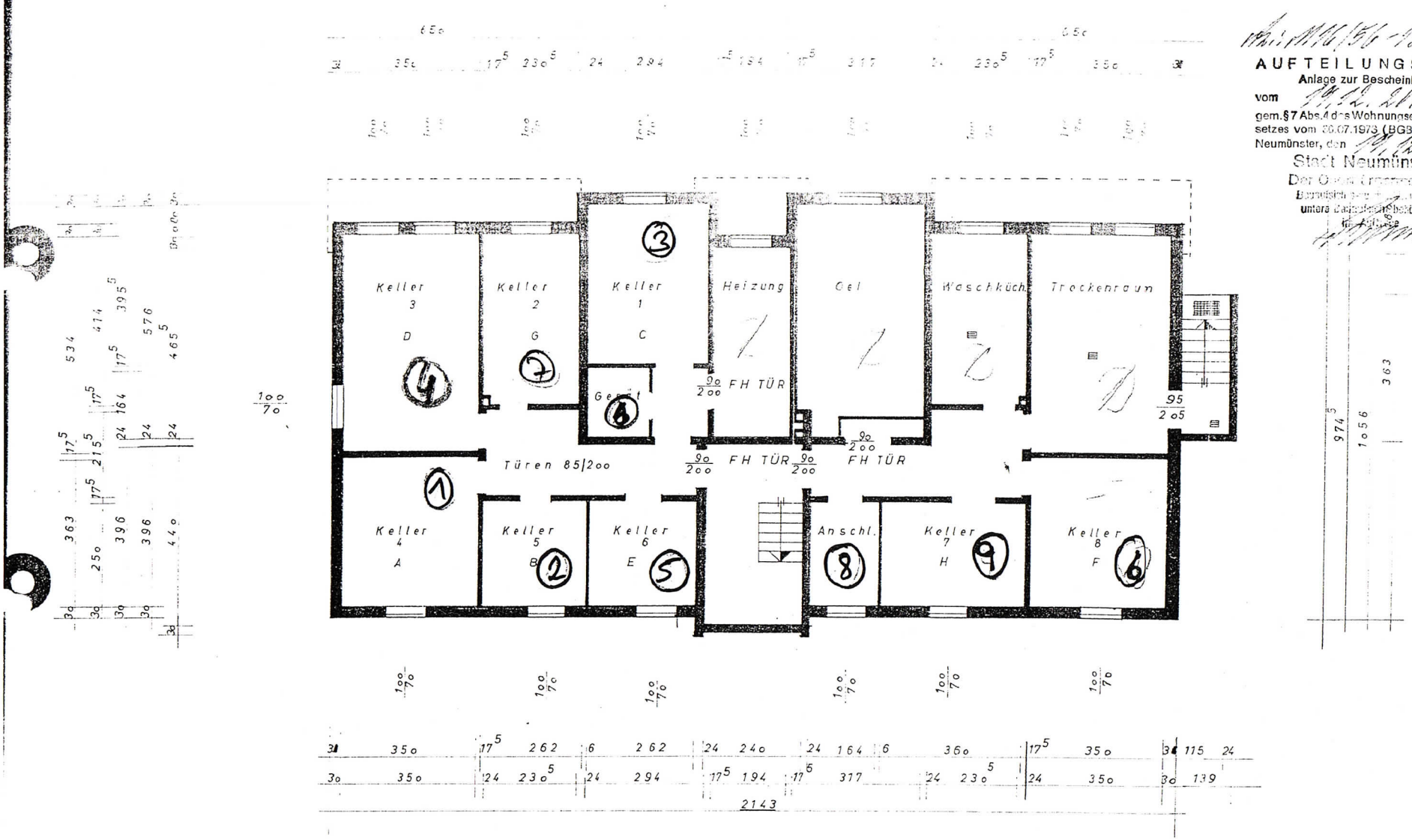

KELLER

MEHRFAMILIENWOHNHAUS FÜR HERRN
BAUKAUFMANN HEINRICH HARDER
BAUORT: NEUMÜNSTER, MÜHLENSTRASSE
KELLERGESCHOSS M 1:100
PLANUNG BAUHERR