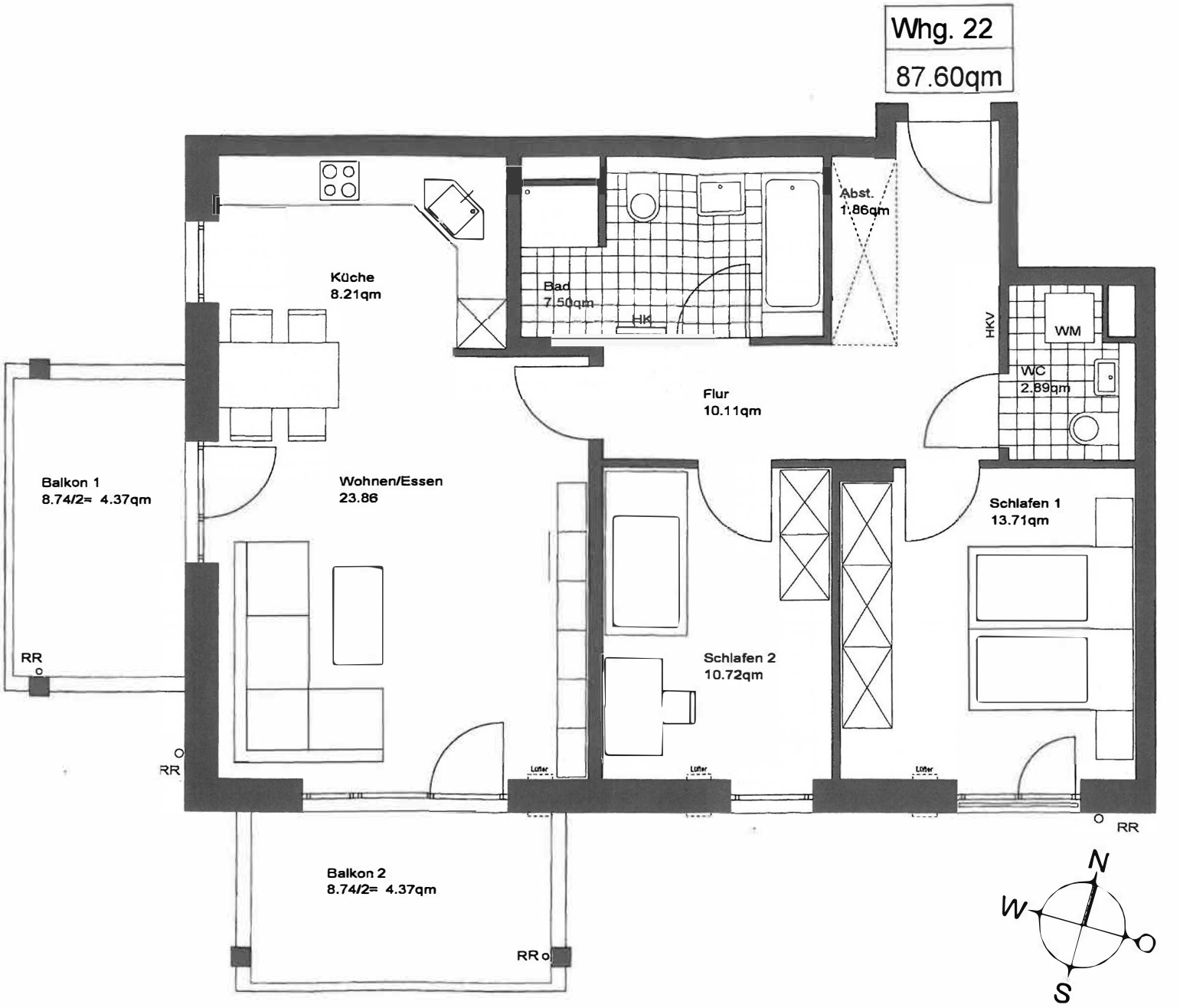

Maßstab ca.1:50

Valentins-Terrassen

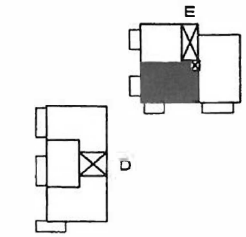

3.Obergeschoss
Haus E
Wohnung 22

WOHNFLÄCHE	Wohnung Nr. 22
Wohnen/Essen	23.86 qm
Küche	8.21 qm
Schlafen 1	13.71 qm
Schlafen 2	10.72 qm
Bad	7.50 qm
Wc	2.89 qm
Flur	10.11 qm
Abst.	1.86 qm
Balkon 1	4.37 qm
Balkon 2	4.37 qm
Nettowohnfläche	**87.60 qm**

In Einzelfällen werden in Bädern, WC's oder Abstellräumen Bewegungsflächen bzw. Abstände nach VDI unterschritten.

In der angegebenen Wohnfläche sind alle Putzabzüge bereits berücksichtigt.

DATUM: 03.06.13